

KEIHAN GROUP COMPREHENSIVE GUIDE

京阪グループ総合ガイド 2024.4～



京阪グループのホテルやレジャー施設等のご予約・お問い合わせはこちらまで

京阪ホールディングス株式会社

経営企画室 事業推進担当(体験価値共創)

京阪グループ販促センター

TEL:06-6945-9696

FAX:06-6944-2584

E-MAIL:travel@keihan.co.jp

〒540-6591 大阪市中央区大手前1丁目7番31号 OMMビル10階

京阪ホールディングスホームページ <https://www.keihan-holdings.co.jp/>

京阪グループ施設紹介サイト(旅行会社向け) <https://www.keihan.co.jp/agent/>

京阪グループ予約サイト <https://reserve.keihan.co.jp/>



京阪グループの事業

京阪グループでは、お客様のあらゆるライフシーンに寄り添う事業を大阪・京都・滋賀をはじめ日本全国で展開しております。地域密着の会社だからこそできる、魅力が詰まった新しい観光のご提案をさせていただきます。ぜひお気軽にご相談ください。

SAPPORO

・ホテル京阪 札幌

FUKUI

・ホテル京福 福井駅前
・越前松島水族館

SENDAI

・ホテル京阪 仙台

TOKYO

・ホテル京阪 築地銀座 グランデ
・ホテル京阪 浅草
・ホテル京阪 東京四谷

NAGOYA

・ホテル京阪 名古屋



京阪グループの概要 (2023年3月31日現在)

連結対象会社 41社(当社および持分法適用会社を含む)
従業員数(連結) 6,526名
営業収益(連結) 2,600億円
主要な事業内容 運輸業…鉄道事業、バス事業、遊園地業
不動産業…不動産販売業、不動産賃貸業
流通業…百貨店業、ストア業、ショッピングモールの経営
レジャー・サービス業…ホテル事業、レジャー事業
その他…クレジットカード業

KEIHAN BIOSTYLE PROJECT

京阪グループのSDGs・ビオスタイルプロジェクト

京阪グループでは、SDGsの達成に貢献するために「BIOSTYLE PROJECT」に取り組んでいます。サステナブルな観光コンテンツをご検討いただけます。



ミシガン

EVバス

GOOD NATURE STATION

詳しくはこちら



※施設によってはSDGs研修ツアーもございます。

■大阪・梅田より京阪線へのアクセス
(Osaka Metro御堂筋線)→淀屋橋
(JR環状線)→京橋

なんばから
Osaka Metroで
約15分

大阪駅・
梅田駅から
Osaka Metroで
1駅!

ホテル京阪
ユニバーサル・タワー
観光船「サンタマリア」

関西国際空港

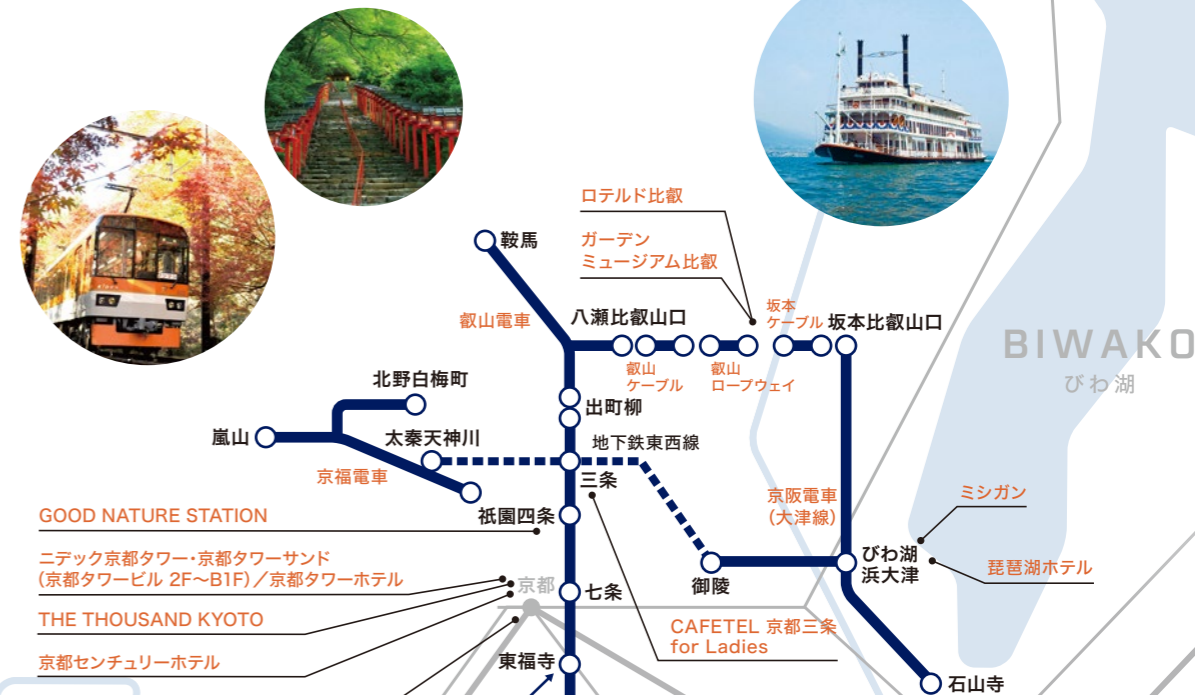

京都駅から
JRで
1駅!

OSAKA
大阪

KYOTO
京都

SHIGA
滋賀

■関西国際空港より京阪線へのアクセス
(南海本線)→なんば→(Osaka Metro御堂筋線)→淀屋橋
(南海本線)→天下茶屋→(Osaka Metro堺筋線)→北浜
(JR阪和線)→天王寺→(JR大阪環状線)→京橋

CONTENTS

ホテル HOTEL	4
鉄道・バス RAILWAY/BUS	24
レジャー LEISURE	32
流通 DISTRIBUTION	45

ホテル京阪 ユニバーサル・タワー | 大阪 |

ワンランク上のくつろぎを地上138m、
エリア最高層のオフィシャルホテル。

陽光あふれる客室や、開放感いっぱいのロビー、
31階天然展望温泉が魅力。
ラグジュアリーな空間が非日常をお届け。



ホテル京阪 ユニバーサル・タワーは
ユニバーサル・スタジオ・ジャパンの
オフィシャルホテルです
※写真は全てイメージです

Universal elements and all related indicia TM & © 2021 Universal Studios. All rights reserved.



客室 GUEST ROOM



コンフォートルーム



スーパーリアルーム

シック&モダンで統一されたこだわりのインテリア。全
641室、どの部屋も窓を大きくとり、開放的な空間を演出。

■客室数/641室(収容人数:2,292名)

- ・カジュアルルーム(21㎡)/23室
- ・スタンダードルーム(25㎡)/240室
- ・スーパーリアルーム(37㎡)/211室
- ・コンフォートルーム(25㎡)/72室
- ・コンフォートルーム(37㎡)/71室
- ・デラックスルーム(37㎡)/20室
- ・デラックスファミリー(74㎡)/4室

チェックイン/15:00 チェックアウト/11:00

レストラン RESTAURANT



スカイレストラン&バー
「トップ・オブ・ユニバーサル」
(最大席数:130席)

地上120mからの夜景が望める、ホテル最
上階のスカイレストラン。コースメニューと
ブッフェメニューをシーンに合わせてお選
びいただけます。ラグジュアリーな雰囲気
で、至福のひとつをお楽しみください。

宴会場 BANQUET HALL



ファンタジーホール

目的やご利用スタイルに応じて3
つの会場をご用意。最大250名の
ブッフェパーティーが行える「ファン
タジーホール」、中規模の「ド
リームホール」、ビジネスミーテ
ィングや少人数でのご宴会に最適
な「ハーモニーホール」からお選
びいただけます。

■施設一覧

会場名	広さ (㎡)	天井高 (m)	開口 (m)	奥行 (m)	収容人数(人)					
					正餐	着席	立食	スクール	シアター	ロノ字
ファンタジーホール(全)	355	4.5	24.7	14.4	200	170	250	270	400	108
ファンタジーホール(A)	205	4.5	14.2	14.4	100	80	150	150	250	72
ファンタジーホール(B)	150	4.5	10.5	14.4	60	50	100	96	150	54
ハーモニーホール	60	3.4	6.3	9.6	30	30	40	36	40	36

温泉 HOT SPRING SPA

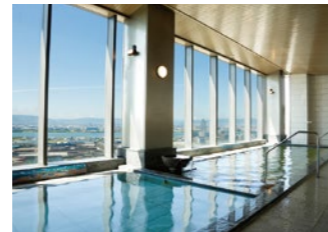

地下1,000mから汲み上げた天然
温泉を地上110mで楽しむ贅沢。
パイプバスやサウナなどお好
きなスペースで、心ゆくま
まにおくつろぎください。

■ご利用料金(フリードリンク付)
大人2,000円 3才~小学生1,000円
※大人1名につき別途入湯税150円

会場名	広さ (㎡)	天井高 (m)	開口 (m)	奥行 (m)	収容人数(人)					
					正餐	着席	立食	スクール	シアター	ロノ字
ドリームホール(全)	165	3.4	17.2	9.6	80	80	100	120	170	72
ドリームホール(A)	105	3.4	10.9	9.6	50	40	60	84	100	54
ドリームホール(B)	60	3.4	6.3	9.6	30	30	40	36	30	36
トップ・オブ・ユニバーサル	456	6.0			120	120				

アクセス ACCESS MAP



■電車をご利用の場合
◎新大阪駅より/所要時間約20分
(JR東海道線)→JR大阪駅→JR西九条駅→JRユニバーサルシティ駅→徒歩すぐ

■飛行機をご利用の場合
◎大阪国際空港より/所要時間約45分
(リムジンバス)→ユニバーサル・スタジオ・ジャパン交通広場→徒歩約10分

◎関西国際空港より/所要時間 ①約80分 ②約70分
①(リムジンバス)→ユニバーサル・スタジオ・ジャパン交通広場→徒歩約10分
②(JR関空快速)→西九条駅→JRユニバーサルシティ駅→徒歩すぐ

■お車をご利用の場合
◎阪神高速「ユニバーサルシティ」出口からすぐ

・ホテル専用駐車場(158台)
※宿泊の場合…入庫から24時間、最大3,500円(最大料金は繰り返し適用されます)24時間超過後20分につき200円の追加料金が発生いたします。
(途中出庫の際は空きスペースの確保はいたしかねますので、あらかじめご了承ください。)
※宴会利用の場合…4時間サービス券をお渡しいたします。
※レストラン利用の場合…レストランの合計金額が3,000円以上で2時間のサービス券をお渡しいたします。
※上記時間帯の前後は200円/20分の超過料金を承ります。
※先着順(予約不可)、高さ制限有(2.1mまで)。満時は近隣の駐車場をご案内いたします。

■周辺観光案内

◎ユニバーサル・スタジオ・ジャパン(徒歩約2分) ◎ユニバーサル・シティウォーク大阪(徒歩すぐ)
◎海遊館(船(キャプテンライン)で約10分) ◎天保山(船(キャプテンライン)で約10分)

ホテル京阪 京橋 グランデ | 大阪 |

観光や、ビジネス、レジャーなど
さまざまなシーンにお応えする
アクセス最高の駅上ホテル。

ショッピングモールが隣接した、駅直結のステーションホテル。

※写真は全てイメージです



客室 GUEST ROOM



シングルルーム



コンパクトツイン

ビジネスの方からご家族様までご利用いただける様々な
タイプのお部屋をご用意。ビジネスにレジャーに幅広く
ご利用いただけます。

■客室数/214室(収容人数:395名)

- ・シングルルーム(17㎡)/190室(内コンパクトツイン115室)
- ・ツインルーム(19~36㎡)/22室
- ・ファンクション(36㎡)/2室

チェックイン/15:00 チェックアウト/11:00

レストラン RESTAURANT



レストラン「ロレーヌ」(最大席数:100席)

北欧の春をイメージ。豊富な品揃えのカ
ジュアルバイキングレストラン。大阪・京橋を一望
していただける開放感溢れるレストランで思
う存分お食事を楽しみください。

宴会場 BANQUET HALL



かがやきの間



翠松の間



クリスタルルーム

大・中・小の宴会場がござ
いますので、展示会、講演
会、会議などさまざまな会
合にご利用いただけます。

■施設一覧

会場名	広さ (㎡)	天井高 (m)	開口 (m)	奥行 (m)	収容人数(人)					
					正餐	着席	立食	スクール	シアター	ロノ字
かがやきの間(全)	300	4.0~5.0	11.5	26.0	144	180	250	200	350	84
かがやきの間(東)	200	4.0~5.0	11.5	16.2	72	90	120	120	200	60
かがやきの間(西)	100	4.0~5.0	11.5	9.2	40	50	60	60	100	42
翠松の間	72	2.9	10.3	6.5	32	50	48	48	80	36
クリスタルルーム	20		4.2	7.1		10				10
ファンクションルーム	36									10

アクセス ACCESS MAP



■電車をご利用の場合
◎新大阪駅より/所要時間約15分
(JR東海道線)→JR大阪駅→JR京橋駅→徒歩1分
※京阪電車京橋駅直結、Osaka Metro京橋駅より徒歩約3分

■飛行機をご利用の場合
◎大阪国際空港より/所要時間約40分(リムジンバス)→JR大阪駅→JR京橋駅→徒歩1分

◎関西国際空港より/所要時間約80分(JR関空快速)→JR京橋駅→徒歩1分

■お車をご利用の場合
◎阪神高速「北浜ランプ」より約10分 ※ホテル専用駐車場はございません。京阪京橋ビル京橋モールTIMES駐車場をご利用ください。

■周辺観光案内
◎OBP(大阪ビジネスパーク)(徒歩約5分) ◎大阪城(徒歩約25分) ◎大阪城ホール(徒歩約15分)
◎ユニバーサル・スタジオ・ジャパン(電車で約20分) ◎ひらかたパーク(電車で約30分) ◎京セラドーム(電車で約25分)
◎なみはやドーム(電車で約25分) ◎大阪国際会議場(電車で約10分) ◎大阪駅(電車で約7分) ◎難波駅(電車で約15分)
◎通天閣(電車で約25分) ◎京都祇園四条(電車で約50分)

ホテル京阪 天満橋 | 大阪 |

大阪城まで約200m。全面リニューアルしたお部屋で快適なステイを。
観光にもビジネスにも最適なうえ、館内は2015年11月に全室改装済み。
便利で、清潔・快適なステイをお約束します。



※写真は全てイメージです

客室 GUEST ROOM

清潔で安全、快適な落ち着いた雰囲気。ビジネスにも観光にも幅広くご利用いただけます。



シングルルーム



ミニツイン

- 客室数/315室 (収容人数:611名)
 - ・シングルルーム(12㎡)
 - ・セミダブルルーム(12㎡)/190室
 - ・ミニツインルーム(12㎡)/62室
 - ・カジュアルツインルーム(17㎡)
 - ・トリプルルーム(17㎡)/21室
 - ・スタンダードツインルーム(24㎡)/2室
 - ・コネクトルーム(24㎡)/20組40室
- チェックイン/15:00
チェックアウト/11:00

アクセス ACCESS MAP



- 電車をご利用の場合
- ◎新大阪駅より/所要時間約20分 (JR東海道線)→JR大阪駅・Osaka Metro東梅田駅→Osaka Metro天満橋駅→徒歩約1分
- 飛行機をご利用の場合
- ◎大阪国際空港より/所要時間約40分 (リムジンバス)→JR大阪駅・Osaka Metro東梅田駅→Osaka Metro天満橋駅→徒歩約1分
- ◎関西国際空港より/所要時間約60分 (JR関空特急「はるか」)→JR天王寺駅・Osaka Metro天王寺駅→Osaka Metro天満橋駅→徒歩約1分
- お車をご利用の場合
- ◎阪神高速「法円坂」出口より約5分 ■ホテル専用駐車場(10台)/1泊2,500円 先着順(予約不可)、満車時は近隣の駐車場をご案内いたします。
- 周辺観光案内
- ◎大阪城天守閣(徒歩約20分) ◎大阪水上バス船着場(徒歩約3分) ◎大阪府庁(徒歩約5分) ◎造幣局(徒歩約15分)
- ◎ドーンセンター(徒歩約5分) ◎OMMビル(徒歩約2分) ◎ユニバーサル・スタジオ・ジャパン(電車で約30分)
- ◎ひらかたパーク(電車で約30分) ◎中央公会堂(電車で約3分) ◎大阪国立国際美術館(電車で約7分)
- ◎大阪国際会議場(電車で約7分) ◎東梅田駅(電車で約5分) ◎難波駅(電車で約12分)

ホテル京阪 天満橋駅前 | 大阪 |

京阪電車・Osaka Metro天満橋駅より徒歩1分。
大阪城、八軒家浜船着場にも近く、大阪観光に好立地。
「現代の旅籠」をデザインコンセプトにした宿泊特化型ホテル。



※写真は全てイメージです

客室 GUEST ROOM



ツインルーム



ダブルルーム

- 客室数/304室 (収容人数:559名)
- ・ダブルルーム(16㎡)/161室
- ・ツインルーム(21~32㎡)/142室

アクセス ACCESS MAP



- 電車をご利用の場合
- ◎新大阪駅より/所要時間約20分 (JR東海道線)→JR大阪駅・Osaka Metro東梅田駅→Osaka Metro天満橋駅→徒歩約1分
- 飛行機をご利用の場合
- ◎大阪国際空港より/所要時間約40分 (リムジンバス)→JR大阪駅・Osaka Metro東梅田駅→Osaka Metro天満橋駅→徒歩約1分
- ◎関西国際空港より/所要時間約60分 (JR関空特急「はるか」)→JR天王寺駅・Osaka Metro天王寺駅→Osaka Metro天満橋駅→徒歩約1分
- お車をご利用の場合
- ◎阪神高速「法円坂」出口より約5分
- 周辺観光案内
- ◎大阪城天守閣(徒歩約20分) ◎大阪水上バス船着場(徒歩約3分) ◎大阪府庁(徒歩約5分) ◎造幣局(徒歩約15分)
- ◎ドーンセンター(徒歩約5分) ◎OMMビル(徒歩約2分) ◎ユニバーサル・スタジオ・ジャパン(電車で約30分)
- ◎ひらかたパーク(電車で約30分) ◎中央公会堂(電車で約3分) ◎大阪国立国際美術館(電車で約7分)
- ◎大阪国際会議場(電車で約7分) ◎東梅田駅(電車で約5分) ◎難波駅(電車で約12分)

レストラン RESTAURANT

炭焼きランチ&ダイニング 灯 AKARI (最大席数:100席)



大阪ならではのメニューも取り入れた朝食をお楽しみいただけます。

OMM

駅と地下道で直結の便利なロケーション。テナント、展示ホール、会議室やレンタルオフィスなど、多様性と利便性を兼ね備えた天満橋のランドマーク



展示ホール・会議室

■2F・B1F展示ホール

大・小様々な大きさの展示ホールが2階に12室、地下1階に1室ございます。2階の各ホールは連結も可能ですので、展示会やセールでのご利用はもちろん、大規模セミナーなど様々な用途に対応いたします。



Bホール



G・G2ホール

■2F会議室

2階から階段を上った会議室専用フロアには、計7室の会議室をご用意しております。他フロアから独立していますので、落ち着いた雰囲気をご利用いただけます。



201



207

サービスオフィス

■1F ServiceOffice W 天満橋

プライバシーが保護された専用個室や天井高3.5mを超える開放的なビジネスラウンジ、さらにビジネスのために必要な家具や設備、有人受付サービスを備えています。



外観



ビジネスラウンジ

■1Fグラン

天井高3.6mの開放感あふれるハイグレードな会場「グラン」は、1階のビル正面玄関から近い場所に位置しております。搬入出のしやすさでも好評をいただいております。会議室だけでなく展示会場としてもご利用いただけます。



グラン101&102



グラン外観

会議室 料金表はこちら



グルメ・ショップ・サービス

■B2F

約25店舗の飲食店が入居し、グルメ、名店街としてお楽しみいただけます。



鶴丸福純本舗



フレッシュネスバーガー

■B1F

調剤薬局、美容室、リラクゼーションや郵便局も入居したエンジョイライフフロア。



さくら薬局 大阪天満橋駅前



ラフィネ

アクセス



- ◎京阪電車「天満橋」駅東口、Osaka Metro谷町線「天満橋」駅北改札口からOMM地下2階に連絡
- ◎Osaka Metro谷町線「天満橋」駅①出口すぐよりOMM地下2Fに直結
- ◎最寄の高速道路からもすぐに来館いただき、駐車場も完備しております。
- 第1駐車場(約140台) 全日 30分/400円
時間内最大料金 8:00~22:00まで 2500円、22:00~8:00まで 1,200円
- 第2駐車場(約86台) 8:00~22:00まで 30分/400円、22:00~8:00まで 60分/100円
最大料金 2,500円(入庫後24時間以内)
- ※最大料金は繰り返し適用されます。
- 〒540-6591 大阪市中央区大手前1-7-31 京阪建物株式会社 OMM事業部
テナント営業担当 TEL.06-6943-2011 展示ホール・会議室担当 TEL.06-6943-2020
サービスオフィス担当 TEL.06-4792-8585

ホテル京阪 淀屋橋 | 大阪 |

“水都大阪” 進化を遂げる街「淀屋橋」。

淀屋橋駅から徒歩約5分、北浜駅から徒歩約2分。
 便利なロケーションでビジネス・レジャーにちょうどいいホテルです。【2017年開業】

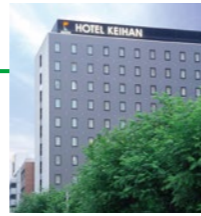

※写真は全てイメージです

客室 GUEST ROOM

館内は、カードキーによるセキュリティシステムで安心。客室には加湿機能付空気洗浄機・個別空調・インターネット回線・Wi-Fi・ズボンプレスラーを完備。快適なホテルステイをお約束いたします。

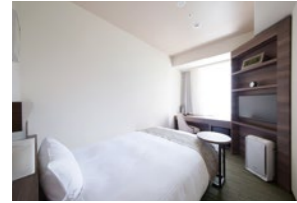

シングルルーム



ツインルーム

- 客室数/210室
(収容人数:498名)
 - ・シングル(14㎡)/90室
 - ・ツイン(20㎡)/79室
 - ・ダブル/スタジオツイン(18㎡)/41室
- チェックイン/15:00
 チェックアウト/11:00

レストラン RESTAURANT

朝の陽光が明るい店内で和洋バイキングの朝食をお楽しみいただけます。(最大席数:48席)



アクセス ACCESS MAP



- 電車をご利用の場合
- ◎新大阪駅より/所要時間約15分
Osaka Metro新大阪駅→Osaka Metro淀屋橋駅→徒歩約5分
- 飛行機をご利用の場合
- ◎大阪国際空港より/所要時間約50分
(リムジンバス)→JR大阪駅・Osaka Metro梅田駅→Osaka Metro淀屋橋駅→徒歩約5分
- ◎関西国際空港より/所要時間 ①約85分 ②約75分
①(リムジンバス)→JR大阪駅・Osaka Metro梅田駅→Osaka Metro淀屋橋駅→徒歩約5分
②(南海空港線)→南海天下茶屋駅・Osaka Metro天下茶屋駅→Osaka Metro北浜駅→徒歩約2分
- お車をご利用の場合
- ◎阪神高速「本町」出口より約5分
・ホテル専用駐車場(4台)
※宿泊の場合...2,000円/1泊(ご宿泊当日の昼15時より翌日昼11時まで) 先着順(予約不可)、高さ制限あり(2.0mまで)

ホテル京阪 なんば グランデ [2023年3月25日開業] | 大阪 |

街の喧噪の中に安らぎを感じるホテル。

南海電車、Osaka Metro「なんば駅」より徒歩約10分。隣接する「なんばパークス」を踏まえ「Garden」をデザインコンセプトとした館内空間では長期滞在も可能なキッチンスペース付きの客室もご用意。自宅にくつろぐように過ごせる新しいホテルです。



※写真は全てイメージです

客室 GUEST ROOM

レジャー、ビジネスなど多彩なシーンでご利用いただける様々な客室タイプをご用意。「自分の部屋」のように“暮らすように過ごす”使いやすさを具備した客室。



ツインルーム

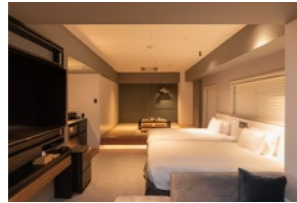

ツインルーム+和室

- 客室数/227室
(収容人数:645名)
 - ・ダブルルーム(16.9㎡)/49室
 - ・ツインルーム(20㎡)/160室
 - ※内12室6セットがコネクタ利用可能
 - ・ユニバーサルルーム(20㎡)/3室
 - ・ツインルーム+和室(42㎡)/2室
 - ・ファミリールーム(44㎡)/4室
 - ・バンクベッドルーム(44㎡)/2室
 - ・ハリウッドツインルーム(30㎡)/4室
 - ・キングベッドルーム(30㎡)/3室
- チェックイン/15:00
 チェックアウト/11:00

レストラン RESTAURANT

ALLY's PASTA SHOP NAMBA
(最大席数:62席)



SDGs(エシカル)を意識した自然食品や地域の名産品等の食体験が出来る和洋食バイキングをご用意致します。

アクセス ACCESS MAP



- 電車をご利用の場合
- ◎新大阪駅より/所要時間約25分
Osaka Metro新大阪駅→Osaka Metroなんば駅→徒歩約10分
- 飛行機をご利用の場合
- ◎大阪国際空港より/所要時間約60分
(リムジンバス)→JR大阪駅・Osaka Metro梅田駅→Osaka Metroなんば駅→徒歩約10分
- ◎関西国際空港より/所要時間 ①約95分 ②約45分
①(リムジンバス)→JR大阪駅・Osaka Metro梅田駅→Osaka Metroなんば駅→徒歩約10分
②(南海電車 南海空港特急「ラビート」)→なんば駅→徒歩約6分
- お車をご利用の場合
- ◎阪神高速「なんば」出口より約2分
※ホテル専用駐車場はございません。提携駐車場をご案内させていただきます。(普通自動車のみ)

THE THOUSAND KYOTO | 京都

JR京都駅から徒歩約2分。
千年の都・京都ならではのおもてなし空間。

次の千年の心地よさを追求した「サステナブル・コンフォート・ホテル」。
人にも、社会にも、未来にも心地よい感動体験を。



客室 GUEST ROOM



ハーモニー・スイート ダブル

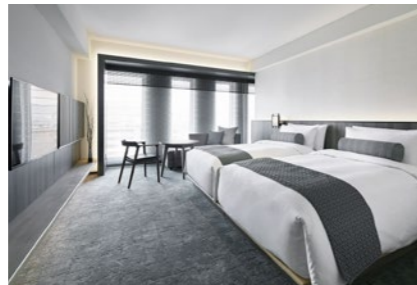

スーパーリア・ツイン

禅や茶道に通じる引き算の美しさ、自然と機能美が調和する京町家の知恵を取り入れた客室。庭をのぞむお部屋、和室と洋室を備えたお部屋など様々なタイプのスイート&プレミアールームもご用意。

■客室数/222室(収容人数:473名)

- ・スーパーリアルーム(36~37㎡)/180室
- ・デラックスルーム(42㎡)/19室
- ・プレミアールーム(40~45㎡)/12室
- ・スイートルーム(54~85㎡)/11室

チェックイン/15:00 チェックアウト/12:00

レストラン RESTAURANT

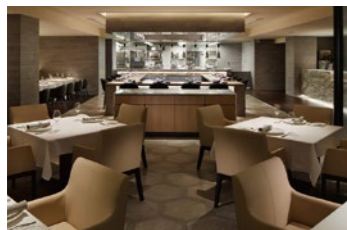

SCALAE(スカーラエ) (最大席数:110席)

活気に満ちたオープンキッチンから溢れる音と香り。素材の味を最大限まで引き出したイタリアン。用途に合わせてコネクティングが可能な個室も完備しています。

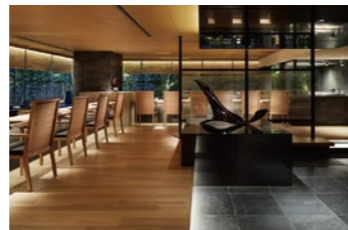

KIZAHASHI(キザハシ) (最大席数:60席)

京都を中心に季節の食材を取り寄せ、繊細な趣向を凝らした四季折々の日本料理に舌つづみを。3つの個室は、洗練と温もりが同居する心地よい空間。様々なシーンにご活用ください。

宴会場 BANQUET HALL



SEN 千



KACHO 花鳥



サロン南

華やかなセレモニーやレセプション、展示会、会議、セミナーなど様々なシーンで幅広くお使いになれます。少人数でのご会食やミーティングにも対応できる小宴会場もございます。

■施設一覧

会場名	広さ (㎡)	天井高 (m)	開口 (m)	奥行 (m)	最大収容人数(人)					
					円卓	ビュッフェ	スクール	シアター	コノ字	ロノ字
SEN 千	230	3.6	21.1	10.9	150	160	150	320	60	78
KACHO 花鳥	387	3.5	24.2	16.0	280	300	280	480	75	96
FUGETSU 風月	108	2.4	14.4	7.5	60	60	50	120	40	48
YUZUHA 柚葉	44	2.2	6.7	6.6	30	30	24	50	18	24

会場名	広さ (㎡)	天井高 (m)	開口 (m)	奥行 (m)	最大収容人数(人)					
					円卓	ビュッフェ	スクール	シアター	コノ字	ロノ字
ORIBE 織部	46	2.2	7.0	6.6	30	30	24	50	18	24
MOEGI 萌黄	36	2.2	6.4	5.7	20	20	18	30	15	20
WAKAKUSA 若草	36	2.2	6.4	5.7	20	20	18	30	15	20
TSUDOI 集	48	2.2	6.0	8.0	30	30	24	40	18	24
サロン南	27	2.5	4.1	6.6	ボードスタイル 10					

アクセス ACCESS MAP



■電車をご利用の場合

●JR京都駅中央口から徒歩約2分

■飛行機をご利用の場合

●大阪国際空港より/所要時間約50分(リムジンバス)→京都駅八条口→徒歩約5分

●関西国際空港より/所要時間 ①約85分 ②約75分

①(リムジンバス)→京都駅八条口→徒歩約5分 ②(JR関空特急「はるか」)→JR京都駅→徒歩約2分

■お車をご利用の場合

●名神高速「京都南IC」から約20分

・ホテル専用駐車場(約50台) ※大型バスの一時乗降可(1台)

※宿泊の場合…1泊1台あたり2,000円(税込)15:00~翌日12:00 レストランご利用優待あり。先着順(予約不可)、高さ制限あり(2.2mまで)

■周辺観光案内

●京都タワー(徒歩約5分) ●東本願寺(徒歩約15分) ●西本願寺(徒歩約20分) ●東寺(徒歩約20分)

●三十三間堂(バスで約5分) ●京都国立博物館(バスで約5分) ●東福寺(電車で約2分、徒歩約5分)

京都センチュリーホテル | 京都

JR京都駅から徒歩約2分。
コンセプトは“Nostalgic Journey(ノスタルジックジャーニー)”。
ぬくもりと優しさに包まれた、ここだけのひと時をお過ごしください。



客室 GUEST ROOM

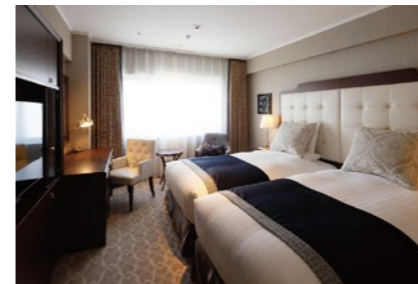

グランコンフォートスーパーリアツイン

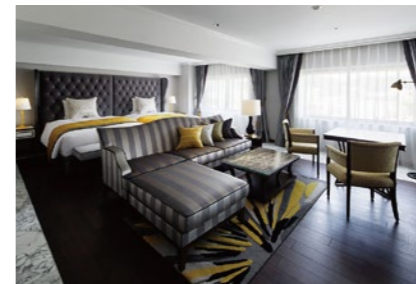

モダンスイート

BIOSTYLEを重視し、アメニティ、客室、ベッドは上質でありながらもサステナビリティに配慮したものをご用意。どんなシーンでも変わらぬ快適さ、寛ぎをご提供する全218室。

■客室数/218室(収容人数:431名)

- ・ツインルーム(20~30㎡)/167室
- ・ダブルルーム(18~30㎡)/45室
- ・ファミリールーム(54㎡)/1室
- ・スイートルーム(48~79㎡)/5室

チェックイン/15:00 チェックアウト/12:00

レストラン RESTAURANT

オールデイダイニング「ラジヨウ」(最大席数:99席)



朝昼夜と多彩なメニューを揃えたビュッフェを楽しめるオールデイダイニング。スタイリッシュで開放的な店内は数々の空間アワードを受賞。

メインバー「エセックス」(最大席数:52席)

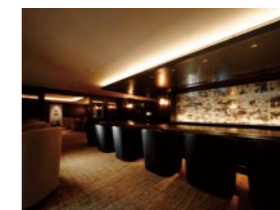

格式高いバースタイルをモダンに紐解いた落ち着いた感じのある店内で美酒に酔いしれるひとときを。シグネチャーカクテル「センチュリーナイト」もおすすめ。

アクセス ACCESS MAP



■電車をご利用の場合

●JR京都駅中央口から徒歩約2分

■飛行機をご利用の場合

●大阪国際空港より/所要時間約50分(リムジンバス)→京都駅八条口→徒歩約5分

●関西国際空港より/所要時間 ①約85分 ②約75分

①(リムジンバス)→京都駅八条口→徒歩約5分 ②(JR関空特急「はるか」)→JR京都駅→徒歩約2分

■お車をご利用の場合

●名神高速「京都南IC」から約20分

・ホテル専用駐車場(約50台)

※宿泊の場合…1泊1台あたり2,000円(税込)15:00~翌日12:00 レストランご利用優待あり。先着順(予約不可)、高さ制限あり(2.2mまで)

■周辺観光案内

●京都タワー(徒歩約5分) ●東本願寺(徒歩約15分) ●西本願寺(徒歩約20分) ●東寺(徒歩約20分)

●三十三間堂(バスで約5分) ●京都国立博物館(バスで約5分) ●東福寺(電車で約2分、徒歩約5分)

※写真は全てイメージです

京都タワーホテル | 京都 |

京都の表玄関、京都駅を降りてすぐ北にそびえる京都タワーが目印。

JRや地下鉄とも地下道で直結し、京の旅の出発点として最適です。
お客さまのニーズに合わせて観光、ビジネスなど多彩にご利用いただけます。



※写真は全てイメージです

客室 GUEST ROOM

京都駅のすぐ北にあるホワイトの美しいタワーの下が京都タワーホテル。
ビジネスからファミリーまで多様な目的に合わせたお部屋をご用意しています。

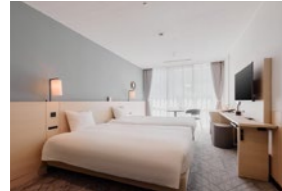

デラックスツインルーム



デラックスファミリールーム



ダブル-京都タワーコンセプト-



スタンダードツイン-京都タワーコンセプト-

- 客室数/161室 (収容人数:401名)
 - ・シングルルーム(13㎡)/36室
 - ・ダブルルーム(15㎡)/30室
 - ・ツインルーム(19㎡)/90室
 - ・ファミリールーム(45㎡)/2室
 - ・和洋室(50㎡)/3室
- チェックイン/15:00
チェックアウト/11:00

アクセス ACCESS MAP



- 電車をご利用の場合
 - ◎JR京都駅中央口から徒歩約2分
- 飛行機をご利用の場合
 - ◎大阪国際空港より/所要時間約65分 (リムジンバス)→JR京都駅八条口→徒歩約10分
 - ◎関西国際空港より/所要時間 ①約80分 ②約90分
 - ①(JR関空特急「はるか」)→JR京都駅→徒歩約2分 ②(リムジンバス)→JR京都駅八条口→徒歩約10分
- お車をご利用の場合
 - ◎名神高速「京都南IC」「京都東IC」から約20分 ※当ホテル専用の駐車場はございません。
- 周辺観光案内
 - ◎東本願寺(徒歩約5分) ◎西本願寺(徒歩約15分) ◎三十三間堂(バスで約5分)
 - ◎京都国立博物館(バスで約5分) ◎東寺(電車で約2分、徒歩約5分)

京都タワーホテルアネックス | 京都 |

心地よいおもてなしを追求したフレンドリーホームへ

駅前のメインストリートを少し入った閑静な場所に位置するホテル。心あたまるサービスとアットホームな雰囲気が旅の疲れを癒し、ゆったりとおくつろぎいただけます。



※写真は全てイメージです

客室 GUEST ROOM

京都の四季折々の風景から、桜、銀杏、紅葉をモチーフにしたコンテンポラリーな客室は、疲れを癒し、心地よいステイを体感できる快適性と機能性を大幅に向上させました。

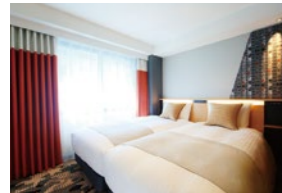

ハリウッドツイン



スタンダードツイン

- 客室数/126室 (収容人数:308名)
 - ・ダブルルーム(15㎡)/15室
 - ・ハリウッドツイン(15㎡)/19室
 - ・スタンダードツイン(16㎡)/36室
 - ・スタンダードツイン(3名利用)(16㎡)/56室
- チェックイン/15:00
チェックアウト/11:00

コワーキングスペース レジーナ

■営業時間 10:30~20:00(土日祝日も営業)
コワーキングスペース専用Wi-Fiを完備
1時間600円~とリーズナブルな料金でご利用いただけます。



アクセス ACCESS MAP



- 電車をご利用の場合
 - ◎JR京都駅中央口から徒歩約3分
- 飛行機をご利用の場合
 - ◎大阪国際空港より/所要時間約65分 (リムジンバス)→JR京都駅八条口→徒歩約10分
 - ◎関西国際空港より/所要時間 ①約80分 ②約90分
 - ①(JR関空特急「はるか」)→JR京都駅→徒歩約3分 ②(リムジンバス)→JR京都駅八条口→徒歩約10分
- お車をご利用の場合
 - ◎名神高速「京都南IC」「京都東IC」から約20分 ※当ホテル専用の駐車場はございません。
- 周辺観光案内
 - ◎東本願寺(徒歩約10分) ◎西本願寺(徒歩約15分) ◎三十三間堂(バスで約5分)
 - ◎京都国立博物館(バスで約5分) ◎東寺(電車で約2分、徒歩約5分)

ホテル京阪 京都 グランデ | 京都

東山三十六峰を望む京都の玄関口。
京都駅と地下道で直結。

ホテルを起点とした京都市内へのアクセスも抜群です。
閑空リムジンバス発着場が目の前で、大阪空港リムジンバス発着場もすぐ近くに。

※写真は全てイメージです



客室 GUEST ROOM



ツインの一例



ガーデンジュニアスイート ZEN-禅

お客様のご要望にあわせてお部屋をご用意。禁煙ルームもシングル、ツイン、ダブルの各タイプがございます。

■客室数/320室(収容人数:743名)

- ・シングルルーム(15㎡)/84室
- ・ツインルーム(23㎡)/182室
- ・ダブルルーム(19㎡)/23室
- ・ファミリールーム(38㎡)/2室
- ・デラックスツインルーム(38㎡)/1室
- ・スーペリアツインルーム(25㎡)/23室
- ・スーペリアデラックスツインルーム(36㎡)/1室
- ・スーペリアジュニアスイートルーム(42㎡)/1室
- ・スーペリアビューバスジュニアスイートルーム(50㎡)/1室
- ・ガーデンジュニアスイートルーム ZEN-禅(50㎡)/2室

チェックイン/15:00 チェックアウト/11:00

レストラン RESTAURANT



地中海料理&ワイン・ビアバル「オクターヴァ」(最大席数:150席)
石窯焼きの焼きたてピッツァ、パエリアやアクアパッツァなど様々な種類の地中海料理、厳選した10種の生ビールや、ワイン、ウイスキー、カクテルなど豊富に取り揃えております。

宴会場 BANQUET HALL



光林(着席形式)



光林(スクール形式)

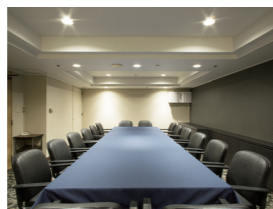

藤



オクターヴァ「パーティールーム」

会議・面接・セミナー・研修などあらゆるご要望に対応いたします。また、レストランでは、地中海をイメージした明るく広々とした個室をご用意しております。

■施設一覧

会場名	広さ(m)	天井高(m)	開口(m)	奥行(m)	収容人数(人)					
					正餐	着席	立食	スクール	シアター	口ノ字
光林	200	2.6	10.0	20.0	96	120	130	117	160	60
藤	40	2.2	8.0	5.0						16
パーティールーム	50				16	32	40			

アクセス ACCESS MAP



- 電車をご利用の場合
 - ◎JR京都駅八条口から徒歩約1分
- 飛行機をご利用の場合
 - ◎大阪国際空港より/所要時間約55分
(リムジンバス)→JR京都駅八条口→徒歩約2分
 - ◎関西国際空港より/所要時間 ①約85分 ②約80分
①(リムジンバス)→JR京都駅八条口→徒歩約1分 ②(JR関空特急「はるか」)→JR京都駅→徒歩約2分
- お車をご利用の場合
 - ◎名神高速「京都南IC」から約15分
・駐車場は隣接したアバンティビル地下2-3階の京都市営(有料)の八条口駐車場をご利用ください。
- 周辺観光案内
 - ◎京都水族館(バスで約10分) ◎京都タワー(徒歩約5分) ◎東本願寺(徒歩約15分) ◎西本願寺(徒歩約20分)
 - ◎東寺(徒歩約10分) ◎三十三間堂(バスで約5分) ◎京都国立博物館(バスで約5分) ◎東福寺(徒歩約15分)

ホテル京阪 京都八条口 | 京都

JR京都駅八条東口より徒歩約5分。市営地下鉄九条駅より徒歩約3分。

京都市内へのJR、地下鉄、市バス、定期観光バス等へのアクセスにも便利で
ビジネスにも観光にも最適にご利用いただけます。[2018年12月開業]

※写真は全てイメージです



客室 GUEST ROOM

カードキーのセキュリティで安心。加温機能付空気清浄機・個別空調・高速インターネット回線・Wi-Fiを完備しており、お客様に快適なステイをお約束いたします。

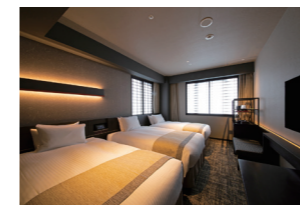

モテレードツインルーム(トリプル仕様)

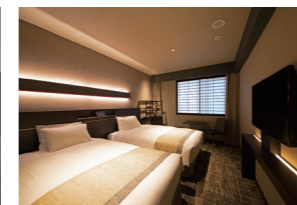

ツインルーム

- 客室数/234室(収容人数:571名)
- ・シングルルーム(14㎡)/15室
- ・ツインルーム(17㎡)/86室
- ・トリプルルーム(17㎡)/19室
- ・モテレードツインルーム(22㎡)/18室
- ・モテレードトリプルルーム(22㎡)/86室

チェックイン/15:00
チェックアウト/11:00

アクセス ACCESS MAP



- 京都駅より
 - ◎JR京都駅八条東口より徒歩約5分 市営地下鉄九条駅1番出口より徒歩約3分
- 空港より
 - ◎大阪国際空港/所要時間約60分 大阪国際空港→(リムジンバス)→JR京都駅→徒歩5分
 - ◎関西国際空港/所要時間 ①約95分 ②約85分
 - ①関西国際空港→(リムジンバス)→JR京都駅→徒歩5分 ②関西国際空港→(JR関空特急「はるか」)→JR京都駅→徒歩5分
- お車をご利用の場合
 - ◎阪神高速「上鳥羽IC」から車で約10分
 - ※宿泊者1泊あたり2,000円、15:00~翌11:00まで(事前予約制)
 - 大型バス用駐車場(5台)
- 周辺観光案内
 - ◎京都水族館(バスで約10分) ◎京都タワー(徒歩約10分) ◎東本願寺(徒歩約15分) ◎西本願寺(徒歩約20分)
 - ◎東寺(徒歩約10分) ◎三十三間堂(バスで約5分) ◎京都国立博物館(バスで約5分) ◎東福寺(徒歩約15分)

ホテル京阪 京都駅南 | 京都

JR京都駅八条口から徒歩約1分の好立地。

京都駅周辺で京阪グループ3つ目のホテル。
最新の機能を追求した宿泊特化型ホテルです。

※写真は全てイメージです



客室 GUEST ROOM



ツインルーム

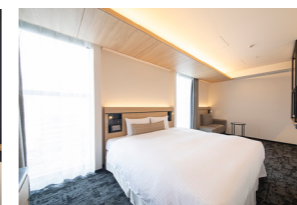

ダブルルーム

- 客室数/200室(収容人数:346名)
- ・シングルルーム(13㎡~16㎡) 24室
- ・ダブルルーム(17㎡~22㎡) 31室
- ・ツインルーム(16㎡~28㎡) 145室

チェックイン/15:00
チェックアウト/11:00

アクセス



- 電車をご利用の場合
 - ◎JR京都駅八条口から徒歩約1分
- 飛行機をご利用の場合
 - ◎大阪国際空港より/所要時間約50分
(リムジンバス)→JR京都駅八条口→徒歩約1分
 - ◎関西国際空港より/所要時間 ①約90分 ②70分
①(リムジンバス)→JR京都駅→徒歩5分 ②(JR関空特急「はるか」)→JR京都駅→徒歩5分
- お車をご利用の場合
 - ◎阪神高速「上鳥羽IC」より約10分 駐車場はアバンティビル地下2-3階の京都市営(有料)の八条口駐車場をご利用ください。
- 周辺観光案内
 - ◎京都水族館(バスで約10分) ◎京都タワー(徒歩約5分) ◎東本願寺(徒歩約15分) ◎西本願寺(徒歩約20分)
 - ◎東寺(徒歩約10分) ◎三十三間堂(バスで約5分) ◎京都国立博物館(バスで約5分) ◎東福寺(徒歩約15分)

レストラン RESTAURANT

朝食レストラン(最大席数:65席)

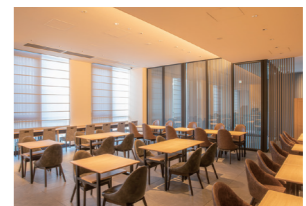

「体にやさしい朝ごはん」をテーマにした洋食メニューをビュッフェスタイルでご用意しております。朝食後はワーキングスペースとしてご利用いただけます。

GOOD NATURE HOTEL KYOTO | 京都 |

(GOOD NATURE STATION 4~9F)

人にも自然にも優しい、ライフスタイルホテル。

心と体の健康に配慮した「WELL認証(v1)」、地球環境に配慮した「LEED認証」を世界で初めて同時取得した最先端のサステナブルホテルです。天然木を基調にした客室、大緑化壁を見上げる中庭など自然あふれる空間と、新鮮な野菜をふんだんに使った朝食、豊富なウェルネスプログラムなどのサービスで、お客様をお迎えます。



※写真は全てイメージです

客室 GUEST ROOM



ザ・グッドネイチャースイート



スーベリアツイン

■客室数/141室(収容人数:342名)

- ・スーベリアツイン(28~35㎡)/65室
- ・デラックスツイン(35㎡)/8室
- ・デラックスコーナーツイン(42~49㎡)/10室
- ・デラックステラスツイン(45㎡)/2室
- ・ガーデンビューテラスツイン(35~36㎡)/15室
- ・テラスグランドツイン(52㎡)/15室
- ・河原町テラススイート(53㎡)/5室
- ・東山テラススイート(68㎡)/5室
- ・ザ・グッドネイチャースイート(90㎡)/1室
- ・スーベリアダブル(28~31㎡)/10室
- ・ガーデンビューテラスダブル(33㎡)/5室

チェックイン/15:00 チェックアウト/11:00

レストラン RESTAURANT

カフェ・レストラン Hyssop(最大席数:54席)

野菜・ハーブ・漢方・ヴィーガン・花といった自然由来のイメージをふんだんに取り入れた料理や、ムスリムフレンドリーメニューといった多様な食事、オリジナルのハーブカクテルが楽しめます。天然木を基調とした落ち着いた店内、吹き抜けの風が気持ちいいテラス席でゆっくりお寛ぎいただけます。



GOOD NATURE STATION コンセプト CONCEPT

「人にも、自然にも、良いものを。」
楽しみながら、健康的で良いものを自分らしく取り入れるライフスタイル。それが「GOOD NATURE」という考え方です。

①F GOOD NATURE MARKET

信じられるものだけを、美味しく、楽しく。食のよこごびが溢れた「市場食堂」



MARKET KITCHEN(生鮮食品、食品、ワイン)



VELROSIER(中華ガストロノミー)



RAU Patisserie(カフェ)

②F GOOD NATURE GASTRONOMY

ミシュラン掲載の3店舗が集う、プレミアム・ガストロノミーフロア。



ERUTAN(レストラン、バー)



TAKAYAMA(クリエイティブダイニング)



オーガニックコスメ/クラフト品ショップ

③F GOOD NATURE SHOPS & SALON

オリジナルオーガニックコスメの販売や、セレクトショップ、カフェ、スパ、貸しスタジオ会議室、宿泊客向けラウンジ・ジムの入ったフロア。

アクセス ACCESS MAP



- 電車をご利用の場合
 - ◎京都駅より/所要時間 ①約15分 ②約30分
 - ①(京都地下鉄丸線)→地下鉄四條駅→阪急京都河原町駅→徒歩2分
 - ②(JR奈良線)→JR東福寺駅→東福寺駅→祇園四條駅→徒歩5分
- 飛行機をご利用の場合
 - ◎大阪国際空港より/所要時間約50分
 - (リムジンバス)→JR京都駅八条口→地下鉄京都駅→地下鉄四條駅→阪急京都河原町駅→徒歩2分
 - ◎関西国際空港より/所要時間 ①約85分 ②約75分
 - ①(リムジンバス)→JR京都駅八条口→地下鉄京都駅→地下鉄四條駅→阪急京都河原町駅→徒歩2分
 - ②(JR関空特急「はるか」)→JR京都駅→地下鉄京都駅→地下鉄四條駅→阪急京都河原町駅→徒歩2分
- お車をご利用の場合
 - ◎名神高速「京都南IC」「京都東IC」から約30分
 - ・GOOD NATURE STATION 駐車場がご利用いただけます。※営業時間 6:30~23:30。

CAFETEL 京都三条 for Ladies | 京都 |

京阪電車・三条駅直結。女性専用ホステルは美容家電も充実!

グランピングをイメージしたコンパクトなおうち型客室。
新しいタイプのカフェ&女性専用ホステルです。[2018年7月開業]



※写真は全てイメージです

客室 GUEST ROOM

みんなが同じサイズのベッドで、くっついて・喋って・食べて・笑って過ごす。
そんな、仲良し女子会を叶える女子のおこもり空間。



個室タイプ(3ベッド)



ドミトリータイプ(4ベッド)

- 客室数/21室(収容人数:65名)
- ・個室(10㎡)/19室
- ・ドミトリー(13㎡)/2室
- チェックイン/16:00~22:00
- チェックアウト/11:00

カフェ CAFE

カフェ(最大席数:42席)

広くておしゃれなカフェスペースでゆっくりお過ごしいただけます。全席電源、無料wi-fi有り。



※営業時間は日によって異なります。
※ドリンクのみの販売。
お食事の持ち込み可能。

アクセス ACCESS MAP



- 電車をご利用の場合
 - ◎京都駅より/所要時間約15分
 - (地下鉄丸線)→地下鉄丸御池駅→地下鉄三条京阪駅→徒歩約3分
- 飛行機をご利用の場合
 - ◎大阪国際空港より/所要時間約50分
 - (リムジンバス)→JR京都駅八条口→地下鉄京都駅→地下鉄丸御池駅→地下鉄三条京阪駅→徒歩約3分
 - ◎関西国際空港/所要時間 ①約90分 ②約110分~140分
 - ①(JR関西特急「はるか」)→JR京都駅→地下鉄丸御池駅→地下鉄三条京阪駅→徒歩約3分
 - ②(リムジンバス)→三条京阪→徒歩約1分
- 周辺観光案内
 - ◎祇園白川(徒歩約5分)
 - ◎先斗町(徒歩約5分)
 - ◎京都四條南座(徒歩約5分)
 - ◎八坂神社(徒歩約15分)
 - ◎下鴨神社(約13分:電車で約5分、徒歩約8分)
 - ◎南禅寺(約15分:電車で約3分、徒歩約12分)

ロテルド比叡 | 京都 |

比叡山の懐に佇む山上のリゾートホテル。

世界文化遺産・比叡山延暦寺の続き地に立ち、びわ湖と京都2つの景色を望むカジュアルリゾートホテル。比叡山からの雄大な景色もお楽しみいただけます。



※写真は全てイメージです

客室 GUEST ROOM

客室は4タイプ、全29室。それぞれに違う雰囲気の家具を配しています。1室のみのスイートはメゾネットで4ベッドタイプ。ベッセルームにはウッドチップの庭がついています。



スイート



スタンダードツイン

- 客室数/29室(収容人数:72名)
- ・スタンダードツイン(32㎡)/25室
- ・セミスイート(64㎡)/2室
- ・スイート(128㎡)/1室
- ・ベッセルーム(32㎡)/1室
- チェックイン/15:00
- チェックアウト/12:00

アクセス ACCESS MAP

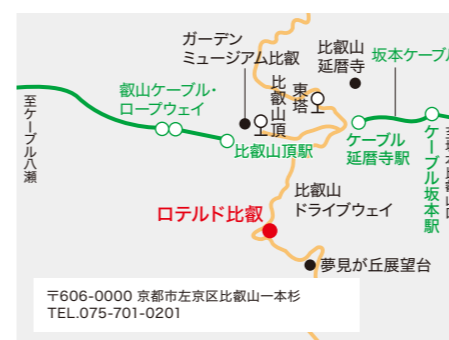

- 電車をご利用の場合
 - ◎京都駅より/所要時間約60分 京阪バス・京阪バス「ロテルド・比叡」下車 ※ホテル無料送迎バスもございます。
- 飛行機をご利用の場合
 - ◎大阪国際空港より/所要時間約115分
 - (リムジンバス)→JR京都駅→(ホテル無料送迎バス)→ロテルド比叡
 - ◎関西国際空港より/所要時間 ①約145分 ②約135分
 - ①(リムジンバス)→JR京都駅→(ホテル無料送迎バス)→ロテルド比叡
 - ②(JR関空特急「はるか」)→JR京都駅→(ホテル無料送迎バス)→ロテルド比叡
- お車をご利用の場合
 - ◎名神高速「京都東IC」から西大津バイパス経由/所要時間約20分
 - ・ホテル専用駐車場(80台) ※無料 先着順(予約不可)
- 周辺観光案内
 - ◎比叡山延暦寺(車で約10分)
 - ◎ガーデンミュージアム比叡(車で約20分)

琵琶湖ホテル | 滋賀 |

京都からJRで約15分。目の前に雄大なびわ湖が広がる「Resort&Relax」がコンセプトのリゾートホテル。

全室レイクビューの客室は、機能的で上質感のあるゆとりの空間。レストランや天然温泉大浴場など施設も充実しています。

※写真は全てイメージです

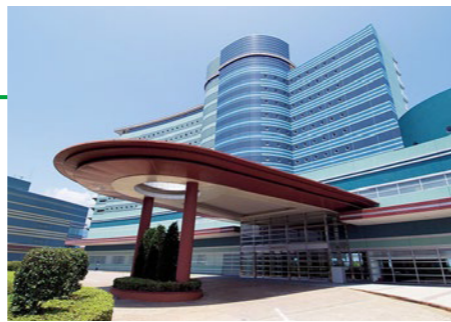

客室 GUEST ROOM



プレミア・ラグジュアリーフロア「Aqua」

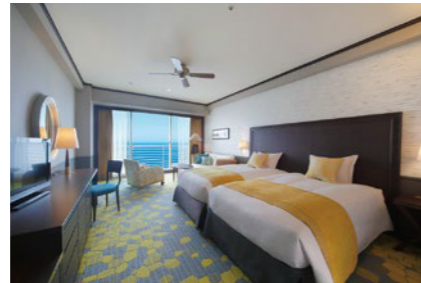

デラックスフロア「Lumina」

総数175室、全ての客室がレイクビュー。水と緑にあふれたロケーションと静寂がお迎えます。癒しとくつろぎのリゾートライフをご満喫ください。プレミア・ラグジュアリーフロアをご利用のお客様はクラブラウンジで至福のおもてなしを。

■客室数/175室(収容人数:567名)

- ・プレミア・ラグジュアリーフロア「Vista」/4室
- ・プレミア・ラグジュアリーフロア「Aqua」/41室 (内ロイヤルスイート1室・ジュニアスイート1室)
- ・スーペリアフロア「Natura」/42室(内ダブル1室)
- ・デラックスフロア「Lumina」/88室(内ダブル8室)

チェックイン/15:00 チェックアウト/11:00
※プレミア・ラグジュアリーフロアはチェックイン/14:00 チェックアウト/12:00

レストラン RESTAURANT

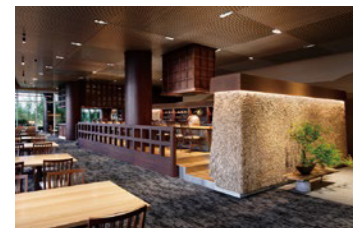

日本料理「おのみ」(最大席数:60席)

和の伝統に創意を凝らした新しい日本料理をご提供します。(個室あり)

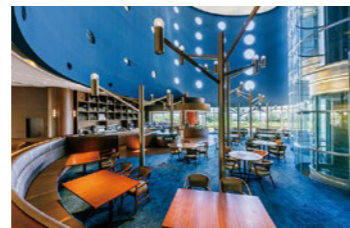

イタリアンダイニング ベルラーゴ(最大席数:123席[カフェ席32席含む])

大きな窓から望む琵琶湖が絶景のレストラン。出来立てのお料理を楽しむビュッフェスタイルだけでなく、アラカルトやカフェメニューも充実、ランチからパーティタイムまで、多彩なシーンでご利用いただけます。

宴会場 BANQUET HALL



瑠璃



オレンジ・ブラウン



琵琶湖

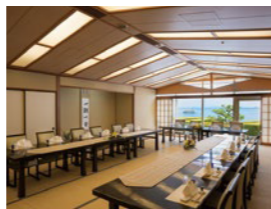

長等

1,000名様までご利用可能な大宴会場、椅子テーブルでおくつろぎいただける和室の宴会場など、さまざまなニーズにお応えできる多目的な宴会場を取り揃えております。

■施設一覧

会場名	広さ(m ²)	天井高(m)	開口(m)	奥行(m)	収容人数(人)								
					正餐	着席	立食	スクール	シアター	ロノ字	会食		
瑠璃	900m ²	7.00	41.0	22.0	500	450	800	750	1,000				
ローズ	300m ²	2.80	17.5	17.5	120	120	200	180	280	80			
ホワイト	70m ²	2.70	8.0	9.5	40	30	40	32	65	32			
グリーン	70m ²	2.70	8.0	9.5	40	30	40	32	65	32			
オレンジ	70m ²	2.70	8.0	9.5	40	30	40	32	65	32			
ブラウン	70m ²	2.70	8.0	9.5	40	30	40	32	65	32			
コバルト	35m ²	2.70	4.0	9.5	16	20				30			

会場名	広さ(m ² ・畳)	天井高(m)	開口(m)	奥行(m)	収容人数(人)								
					正餐	着席	立食	スクール	シアター	ロノ字	会食		
琵琶湖	126畳	2.95	16.2	11.2									120
萩	56畳	2.85	12.6	6.4									48
長等	30畳	2.25	5.4	9.0									32
唐崎	24畳	2.55	5.4	7.2									24
比良	17.5畳	2.55	4.5	6.3									10
SAZANAMI	114m ²	3.30											49

アクセス ACCESS MAP



- 電車をご利用の場合
 - ◎JR京都駅より/所要時間約15分 (JR琵琶湖線)→JR大津駅→シャトルバスで約5分 ※JR大津駅から20分間隔で無料シャトルバス運行(2024.04現在)
- 飛行機をご利用の場合
 - ◎大阪国際空港より/所要時間約75分(リムジンバス)→JR京都駅八条口バス停下車→JR京都駅→JR大津駅→シャトルバス約5分
 - ◎関西国際空港より/所要時間 ①約105分 ②約95分
 - ①(リムジンバス)→京都駅八条口バス停下車→JR京都駅→JR大津駅→シャトルバス約5分
 - ②(JR関空特急「はるか」)→JR京都駅→JR大津駅→シャトルバス約5分
- お車をご利用の場合
 - ◎名神高速「大津IC」から約5分
 - ・ホテル専用駐車場(155台)/ホテルご利用のお客様にはサービスタイムを付与します。
 - ※宿泊の場合…24時間/日 宴会利用の場合…6時間 レストラン利用の場合…4時間
 - ※先着順(予約不可)、高さ制限有(2.3mまで)。満車時は近隣の駐車場をご案内いたします。(有料)
- 周辺観光案内
 - ◎三井寺(園城寺)(車で約10分) ◎石山寺(車で約15分) ◎比叡山延暦寺(車で約40分)
 - ◎びわ湖ホール(車で約5分) ◎MIHO MUSEUM(車で約50分) ◎滋賀県立琵琶湖博物館(車で約35分)

ホテル京阪 東京四谷 | 東京 |

JR中央線・総武線・東京メトロ南北線・丸ノ内線「四ツ谷駅」より徒歩約3分。

JR中央線・総武線「四ツ谷駅」は「新宿駅」「東京駅」の二大ターミナルに直結し、ビジネスにはもちろん観光の拠点としても最適です。

※写真は全てイメージです



客室 GUEST ROOM

カードキーのセキュリティで安心。加湿機能付空気清浄機・高速インターネット回線・Wi-Fiを完備しており、快適にご滞在いただけます。

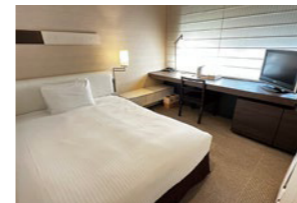

セミダブルルーム

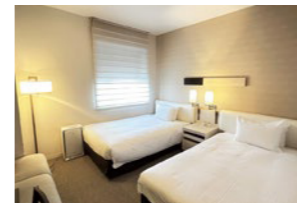

ツインルーム

- 客室数/121室(収容人数:245名)
- ・シングルルーム(17m²)/15室
- ・セミダブルルーム(16m²)/69室
- ・ダブルルーム(20m²)/6室
- ・ツインルーム(21m²)/14室
- ・コンパクトハリウッドツインルーム(16m²)/14室
- ・ユニバーサルルーム(32m²)/3室

チェックイン/15:00
チェックアウト/11:00

レストラン RESTAURANT

レストラン「ピッツァ サルヴァトーレ クオモ 四谷」(最大席数:37席)



朝食では和洋バイキングをご用意しています。季節の野菜を窯で焼き上げた「窯焼き野菜」は、お野菜本来の甘みをお楽しみいただけます。

アクセス ACCESS MAP



- 電車をご利用の場合
 - ◎東京駅より/所要時間約15分 (JR中央線)→JR四ツ谷駅→徒歩約3分
- 飛行機をご利用の場合
 - ◎羽田空港より/所要時間約45分 (東京モノレール)→モノレール浜松町駅・JR浜松町駅→JR神田駅→JR四ツ谷駅→徒歩約3分
 - ◎成田国際空港より/所要時間約75分 (京成成田スカイアクセス)→地下鉄浅草橋駅→JR四ツ谷駅→徒歩約3分
- お車をご利用の場合
 - ◎首都高速4号新宿線「外苑」出口より約5分 ※当ホテル専用の駐車場はございません。
- 周辺観光案内
 - ◎東京ドーム(電車+徒歩 約15分) ◎東京タワー(電車+徒歩 約30分)
 - ◎日本武道館(電車+徒歩 約20分) ◎東京スカイツリー(電車+徒歩 約30分)

ホテル京阪 築地銀座 グランデ | 東京 |

東京メトロ日比谷線「築地駅」より徒歩約2分。東京メトロ有楽町線「新富町駅」より徒歩約3分。

銀座にもほど近く、「築地駅」からは約3分で「銀座駅」に到着します。

観光地としても人気の高い築地場外市場に近く、ビジネスにはもちろん観光の拠点としても最適です。

※写真は全てイメージです

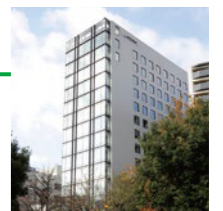

客室 GUEST ROOM

ダブルルームは幅160cm以上、ツインルームは幅120cmのベッドです。一部の客室はバス・トイレがセパレートタイプになっており、ゆったりご利用いただけます。また、ご宿泊者専用のジム施設もご用意しています。

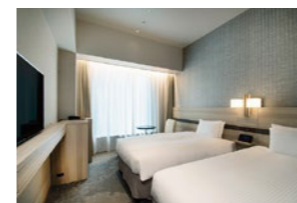

スタンダードツイン

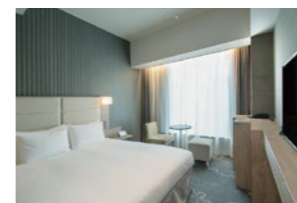

ダブル

- 客室数/297室(収容人数:745名)
- ・ダブル(19m²)/95室
- ・カジュアルツイン(21m²)/30室
- ・スタンダードツイン(23m²)/120室
- ・コンパクトツイン(27~34m²)/33室
- ・スーペリアフロア デラックスツイン(40m²)/2室
- ・ユニバーサルルーム(27m²)/5室

チェックイン/15:00
チェックアウト/11:00

レストラン RESTAURANT

レストラン「tomoru」(最大席数:137席)

食材選びにこだわり、やさしく滋味あるメニューをバイキングスタイルでお楽しみいただく朝食から、銀座名物をご賞味いただけるランチ、カジュアルな飲み会から特別な日の会食までご利用いただけるディナーとさまざまなシーンでお楽しみいただけます。

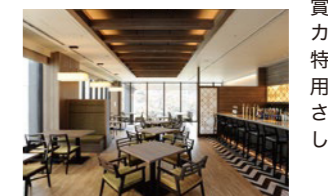

アクセス ACCESS MAP



- 電車をご利用の場合
 - ◎東京駅より/所要時間 ①約15分 ②約15分
 - ①(東京メトロ丸の内線)→地下鉄銀座駅→東京メトロ築地駅→徒歩約2分
 - ②(JR山手線)→JR有楽町駅→地下鉄有楽町駅→東京メトロ新富町駅→徒歩約3分
- 飛行機をご利用の場合
 - ◎羽田空港より/所要時間 ①約40分 ②約45分
 - ①(京急空港快特)→地下鉄東銀座駅→地下鉄東銀座駅→築地駅→徒歩約2分
 - ②(東京モノレール)→モノレール浜松町駅・JR浜松町駅→JR有楽町駅→地下鉄有楽町駅→地下鉄新富町駅→徒歩約3分
 - ◎成田国際空港より/所要時間 ①約70分 ②約90分
 - ①(スカイライナー)→京成上野駅→地下鉄上野駅→築地駅→徒歩約2分
 - ②(スカイライナー)→京成日暮里駅・JR日暮里駅→JR有楽町駅→地下鉄有楽町駅→新富町駅→徒歩約3分
- お車をご利用の場合
 - ◎首都高速都心環状線「新富町」出口より約5分
 - ・ホテル専用駐車場/1泊2,000円 ※先着順(予約不可) ※高さ制限1.55m×18台、2.0m×18台(それぞれ全幅1.95m、全長5.3mまで)
 - ※ホテル駐車場の道路は規定により通行車両は3t未満まで

ホテル京阪 浅草 | 東京 |

つくばエクスプレス線「浅草駅」より徒歩2分。
浅草寺、雷門など下町・浅草の江戸情緒漂う街を散策するにも
634mの高さを誇る東京スカイツリー®へもアクセス抜群の好立地。
また東京駅から電車で約20分とビジネスの拠点としても最適です。



※写真は全てイメージです

客室 GUEST ROOM

カードキーのセキュリティで安心。加湿機能付空気清浄機・個別空間・高速インターネット回線、Wi-Fi・ズボンプレッサーを設置しており、快適にご滞在いただけます。

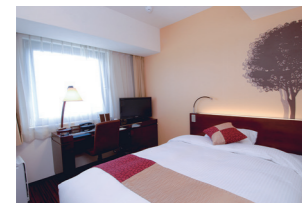

シングルルーム

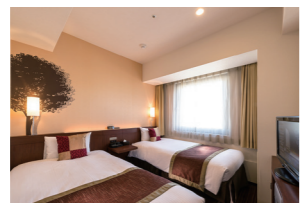

カジュアルツイン

■客室数/178室
(収容人数:340名)
・シングルルーム(12㎡)/17室
・セミダブルルーム(14㎡)/60室
・ダブルルーム(14㎡)/20室
・ツインルーム(15㎡)/17室
・カジュアルツインルーム(14㎡)/44室
・ハリウッドツインルーム(18㎡)/18室
・ユニバーサルルーム(25㎡)/1室
・デラックスルーム(28㎡)/1室
チェックイン/15:00
チェックアウト/11:00

アクセス ACCESS MAP



- 電車をご利用の場合
 - ◎東京駅より/所要時間約20分 (JR山手線)→JR秋葉原駅→つくばエクスプレス浅草駅→徒歩約2分
- 飛行機をご利用の場合
 - ◎成田国際空港より/所要時間約65分 (京成線(快速)・都営浅草線(快速)直通)→地下鉄浅草駅→徒歩約10分
 - ◎羽田空港より/所要時間約50分 (京浜急行(快特)・都営浅草線(快特)直通)→浅草駅→徒歩約10分
- お車をご利用の場合
 - ◎首都高速1号線「入谷」出口より約7分
 - ◎首都高速6号線「駒形」出口より約7分
 - ◎首都高速1号線「上野」出口より約10分
 - ・ホテル専用駐車場(10台)/1泊2,000円 先着順(予約不可) 高さ制限有(1.55mまで)。
- 周辺観光案内
 - ◎浅草寺(徒歩約5分)
 - ◎浅草公会堂(徒歩約5分)
 - ◎浅草花やしき(徒歩約2分)
 - ◎東京スカイツリー(東武スカイツリーライン浅草駅まで徒歩約10分、電車約3分)

ホテル京阪 札幌 | 北海道 |

札幌駅より徒歩約4分、ビジネスにも観光にも最適なホテル。
北海道の中心地、札幌の交通の要衝でもある札幌駅から徒歩約4分と抜群の立地。
周辺には札幌市時計台や北海道庁旧本庁舎(赤レンガ)など人気スポットもあり、
ビジネスにも観光にも快適にご利用いただけます。



※写真は全てイメージです

客室 GUEST ROOM

カードキーのセキュリティで安心。加湿機能付空気清浄機・個別空間・高速インターネット回線、Wi-Fi・ズボンプレッサーを設置しており、お客様に快適なステイをお約束いたします。



シングルルーム

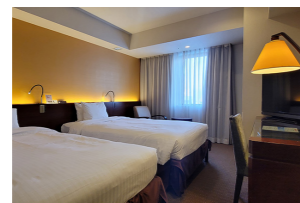

ツインルーム

■客室数/200室
(収容人数:416名)
・シングルルーム(15㎡)/100室
・ツインルーム(16~26㎡)/70室
・ダブルルーム(16㎡)/28室
・デラックスルーム(36㎡)/1室
・ユニバーサルルーム(29㎡)/1室
チェックイン/15:00
チェックアウト/11:00

アクセス ACCESS MAP



- 電車・飛行機をご利用の場合
 - ◎新千歳空港より/所要時間約40分 (JR快速エアポート)→JR札幌駅→徒歩約4分
- お車をご利用の場合
 - ◎札幌自動車道「札幌北」出口より約10分
 - ・ホテル専用駐車場(20台)/1泊1,500円 先着順(予約不可) 高さ制限有(普通車:1.55mまで・ハイールフ車:2.00mまで)。満車時は近隣の駐車場をご案内いたします。
- 周辺観光案内
 - ◎北海道大学(徒歩約5分)
 - ◎北海道庁(徒歩約5分)
 - ◎道庁旧本庁舎(徒歩約5分)
 - ◎JRタワー(T38)(徒歩約10分)
 - ◎時計台(徒歩約15分)

ホテル京阪 仙台 | 宮城 |

JR・地下鉄「仙台」駅から徒歩約8分と交通至便な好立地。
杜の都「仙台」の象徴のケヤキ並木・青葉通りに面し
東北各地への拠点としてもご利用いただけます。



※写真は全てイメージです

客室 GUEST ROOM

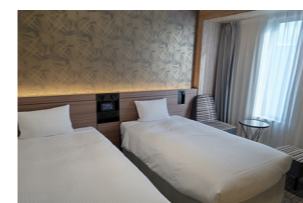

ツインルーム

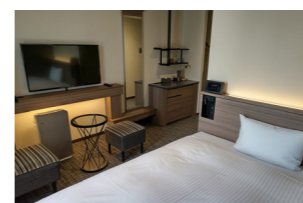

セミダブルルーム

■客室数/201室
(収容人数:474名)
・セミダブルルーム(17.4~18.5㎡)/50室
・ダブルルーム(17.5~18.5㎡)/53室
・ツインルーム(24.3~26.3㎡)/98室
チェックイン/15:00
チェックアウト/11:00

アクセス ACCESS MAP



- 電車・飛行機をご利用の場合
 - ◎仙台空港より/所要時間①約38分 ②約58分
 - ①(仙台空港アクセス線)→JR仙台駅→徒歩約8分
 - ②(リムジンバス)→JR仙台駅→徒歩約8分
 - ※JRあおば通駅からは徒歩約2分
- お車をご利用の場合
 - ◎東北自動車道「仙台宮城IC」より約15分

ホテル京阪 名古屋 | 愛知 |

名古屋の中心地「栄・錦エリア」に位置し、洗練された都会をイメージ。
市営地下鉄桜通線「丸の内駅」「久屋大通駅」より徒歩約3分。
ビジネスでのご利用はもちろん、観光やレジャーの拠点としてもご利用いただけます。

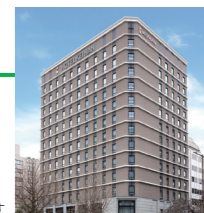

※写真は全てイメージです

客室 GUEST ROOM

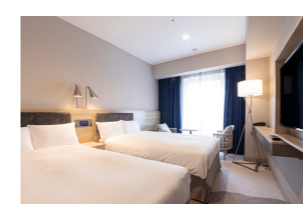

ツインルーム

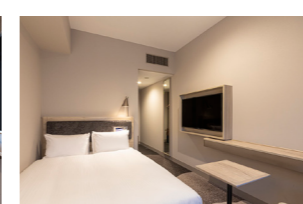

セミダブルルーム

■客室数/259室
(収容人数:665名)
・セミダブルルーム(17~18㎡)/134室
・ツインルーム(21~29㎡)/125室
チェックイン/15:00
チェックアウト/11:00

アクセス ACCESS MAP



- 電車・飛行機をご利用の場合
 - ◎中部国際空港より/①所要時間約35分 ②所要時間約60分
 - ①(名鉄空港線)→名鉄名古屋駅→地下鉄名古屋駅→徒歩約4分
 - ②(リムジンバス)→地下鉄栄駅→地下鉄久屋大通駅→徒歩約2分
- ◎県営名古屋空港より/所要時間約33分 (空港バス)→地下鉄栄駅→徒歩約13分
- お車をご利用の場合
 - ◎名古屋高速都心環状線「丸の内」出口より約5分

レストラン RESTAURANT

朝食レストラン(最大席数:93席)



開放的なレストランで
地元の郷土料理などを
お楽しみいただける和
洋バイキングの朝食を
ご用意しています。

レストラン RESTAURANT

レストラン



「健康と発酵」をテーマにお
部屋でゆっくりお召し上が
りいただけるようテイクア
ウトビュッフェスタイルで
提供します。ご宿泊の全て
のお客さまは無料でご利用
いただけます。

レストラン RESTAURANT

朝食レストラン(最大席数:88席)



朝食は和洋バイキン
グを、カフェタイムで
はコワーキングスベ
ースにもご利用いた
だけます。

レストラン RESTAURANT

レストラン「ピエモンテ」(最大席数:56席)

朝食では、和洋バイキングをご用意しております。北海道産
の美味しいお米、焼魚・煮・炒め・和え物などの「お客様に楽
しい朝ごはんを」の想
いが詰まったこだわりの
メニュー。



ホテル京福 福井駅前 | 福井 |

JR福井駅より徒歩約1分の便利なビジネスホテルです。

東京・大阪・名古屋・小松空港方面の高速バス発着場や観光に便利なえちぜん鉄道がすぐ目の前。

[2018年開業]



※写真は全てイメージです

客室 GUEST ROOM

シングルユースから、ファミリーユースまでご利用シーンに合わせて、お好みの客室タイプをお選び下さい。

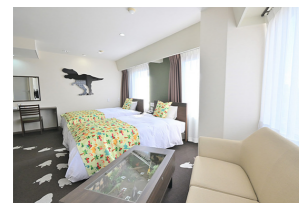

スーパーアツイン



モデルダブル

- 客室数/74室(収容人数:105名)
- 全室禁煙
- ・モデルシングル(11㎡) / 45室
- ・モデルセミダブル(11㎡) / 16室
- ・モデルダブル(13㎡) / 5室
- ・モデルツイン(17㎡) / 4室
- ・スーパーアツイン(22㎡) / 2室
- ・ユニバーサルツイン(21㎡) / 1室
- ・和室(19㎡) / 1室

チェックイン/15:00
チェックアウト/10:00

レストラン RESTAURANT

CHEZ SAKAI
(最大席数:約40席)



朝食、ランチ、カフェ、ディナーなど、街の景色を眺めながらフレンチや和食が楽しめます。

アクセス ACCESS MAP



■電車をご利用の場合

◎東京駅より/所要時間 ①②約3時間30分

①(北陸新幹線)→JR金沢駅→JR福井駅→徒歩約1分 ②(東海道新幹線)→JR米原駅→JR福井駅→徒歩約1分

◎大阪駅より/所要時間 約1時間50分 (JR湖西線・北陸本線)→JR福井駅→徒歩約1分

◎名古屋駅より/所要時間 約2時間 (JR東海道線・北陸本線)→JR福井駅→徒歩約1分

■飛行機をご利用の場合

◎小松空港より/所要時間約60分

(空港バス)→福井駅東口バス降場→徒歩約1分

お車をご利用の場合

◎北陸自動車道「福井IC」より約10分 ・ホテル専用駐車場(18台) / 1泊1,000円、先着順(予約不可) 満車時は近隣の駐車場をご案内いたします。

■周辺観光案内

◎福井県立恐竜博物館(電車とバスで約80分) ◎永平寺(特急バスで約30分) ◎一乗谷朝倉氏遺跡(バスで約30分)

◎東尋坊(電車とバスで約60分) ◎越前松島水族館(電車とバスで約60分) ◎丸岡城(バスで約40分)

〒910-0859 福井県福井市日之出1-18-1
TEL.0776-24-8800

京阪本線、鴨東線、中之島線、交野線、宇治線、京津線、石山坂本線、鋼索線からなる総営業距離91.1kmの鉄道ネットワークを構築しています。大阪と京都という2大都市を結ぶ通勤・通学アクセスとして、また、京都やびわ湖への観光アクセスとして多くのお客さまにご利用いただいています。



8000系



3000系



13000系

■ プレミアムカー

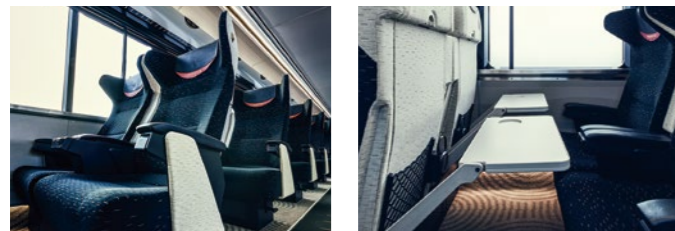

2017年8月から、8両編成の1両に座席指定の特別車両「プレミアムカー」を導入。「有料でも確実に座りたい」「上質な空間で落ち着いて移動したい」というお客さまの要望にもお応えしています。

- 料金：通常運賃+400円～500円(区間によって異なります)
 - サービス：専用アテンダント、無料Wi-Fi、リクライニングシート、全席にコンセント・一部座席に大型テーブル配備、大型荷物用ラゲッジスペース等
- ※一部列車にはアテンダントが乗務していない区間もあります。

■ 石清水八幡宮参道ケーブル



石清水八幡宮への参道となるケーブルカーです。令和元年という節目に、デザインをリニューアルしました。対を成す二両のケーブルカーを、神の遣いとされる石清水八幡宮の「阿吽の鳩」になぞらえ、それぞれの車両を「陽の遣い(=あかね)」、「月の遣い(=ここね)」としてデザインしました。

●所要時間：片道約3分

■ 沿線案内



太閤秀吉ゆかりの緑濃き「大阪城」を中心に、巨大ジンベエザメが人気の世界最大級的水族館「海遊館」、世界最高の感動と興奮あふれるテーマパーク「ユニバーサル・スタジオ・ジャパン」など、大阪エリアには楽しいスポットがいっぱいです。



夏はプール、秋から春はイルミネーション、冬はスケートと、小さなお子さまから大人まで一年中楽しめる「ひらかたパーク」をはじめ、国内最大級の吊り橋で秋には紅葉の絶景が楽しめる「星のブランコ」などの観光スポットがあります。



古くから酒づくりが盛だった京都・伏見。酒蔵のほかにも、伏見稲荷大社や国宝・石清水八幡宮など有名な観光スポットが点在しています。平安文化とお茶のまち・宇治では世界遺産の平等院や宇治上神社のほか、お茶に関連する施設も楽しむことができます。



京都市の中でも、八坂神社や清水寺をはじめ、産寧坂・二寧坂といった京都らしい街並みを感じることができる京都屈指の人気エリアです。



日本最大で最古の湖・びわ湖がある滋賀県は、古くから水陸双方の交通の要所として栄え、日吉大社、三井寺、石山寺など歴史のある社寺が多く、びわ湖クルーズなどの楽しい観光施設も豊富です。

■ おトクな乗車券

行き先に合わせて、4券種からセレクトできます。

- 京阪電車 大阪・京都1日観光チケット
- 京阪電車 京都1日観光チケット
- 京阪電車 びわ湖1日観光チケット
- 叡山電車・京阪電車1日観光チケット

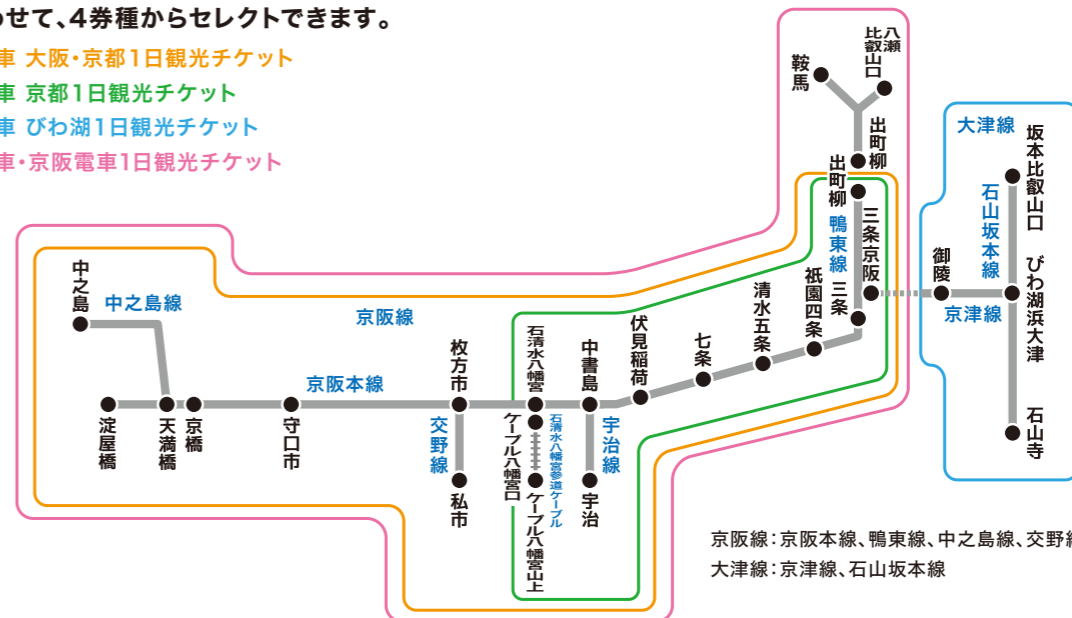

◎京阪電車 大阪・京都1日観光チケット

京阪線全線・石清水八幡宮参道ケーブルが1日乗り放題。大阪から京都へ、京都から大阪へ、日帰りのちょっとしたお出かけに便利です。

- [前売発売]
- 発売期間 2024年3月1日(金)～2025年3月30日(日)
 - 引換期間 2024年4月1日(月)～2025年3月31日(月)
 - 発売額 大人1,200円 小児150円
 - 通用期間 引換日当日限り ※購入日当日は引換えできません。
 - 有効区間 京阪線全線、石清水八幡宮参道ケーブル【乗り降り自由】
 - 発売場所 オンラインによる発売
※オンラインによる購入は諸条件があります。詳しくは京阪電車HPをご覧ください。
- [当日発売]
- 発売期間 2024年4月1日(月)～2025年3月31日(月)
 - 発売額 大人1,500円 小児750円
 - 通用期間 発売当日限り
 - 有効区間 京阪線全線、石清水八幡宮参道ケーブル【乗り降り自由】
 - 発売場所 中之島・淀屋橋・天満橋・京橋・守口市・寝屋川市・香里園・枚方市・樟葉・中書島・丹波橋・祇園四条・三条・出町の各駅
※駅係員配置時間内に発売

◎京阪電車 京都1日観光チケット

京阪電車の京都エリア(石清水八幡宮駅～出町柳駅・宇治線・石清水八幡宮参道ケーブル)が1日乗り放題。京都観光にとってもおトクで便利なチケットです。

- [前売発売]
- 発売期間 2024年3月1日(金)～2025年3月30日(日)
 - 引換期間 2024年4月1日(月)～2025年3月31日(月)
 - 発売額 大人800円 小児100円
 - 通用期間 引換日当日限り ※購入日当日は引換えできません。
 - 有効区間 石清水八幡宮駅～出町柳駅、宇治線、石清水八幡宮参道ケーブル【乗り降り自由】
 - 発売場所 オンラインによる発売
※オンラインによる購入は諸条件があります。詳しくは京阪電車HPをご覧ください。
- [当日発売]
- 発売期間 2024年4月1日(月)～2025年3月31日(月)
 - 発売額 大人1,000円 小児500円
 - 通用期間 発売当日限り
 - 有効区間 石清水八幡宮駅～出町柳駅、宇治線、石清水八幡宮参道ケーブル【乗り降り自由】
 - 発売場所 石清水八幡宮・中書島・丹波橋・祇園四条・三条・出町柳・宇治の各駅
※駅係員配置時間内に発売

◎京阪電車 びわ湖1日観光チケット

大津線(京津線・石山坂本線)全線が1日乗り放題。びわ湖・大津の名所や旧跡をたっぷり巡れるチケットです。

- 発売期間 2024年4月1日(月)～2025年3月31日(月)
- 発売額 大人700円 小児350円
- 通用期間 2024年4月1日(月)～2025年3月31日(月)のお好きな1日
- 有効区間 大津線全線【乗り降り自由】
(御陵駅～びわ湖浜大津駅、石山寺駅～坂本比叡山口駅)
※京都市営地下鉄は利用できません。
- 発売場所 京阪山科・四宮・京阪石山・京阪膳所・びわ湖浜大津・京阪大津京・近江神宮前・坂本比叡山口の各駅 ※駅係員配置時間内に発売

※京阪電車の「プレミアムカー」・「ライナー」をご利用の場合は別途料金が必要です。※チケットは1枚につき1名さまのみ有効です。※商品内容や発売場所等は変更になる場合があります。

◎叡山電車・京阪電車1日観光チケット

大阪から京都、鞍馬・貴船・八潮へ。京阪電車と叡山電車が1日乗り放題。

- 発売期間 2024年4月1日(月)～2025年3月31日(月)
- 発売額 大人2,000円 小児1,000円
- 通用期間 発売当日限り
- 有効区間 京阪電車：京阪線全線、石清水八幡宮参道ケーブル【乗り降り自由】
叡山電車：全線【乗り降り自由】
- 発売場所 中之島・淀屋橋・天満橋・京橋・守口市・寝屋川市・香里園・枚方市・樟葉・中書島・丹波橋・祇園四条・三条・出町の各駅
※駅係員配置時間内に発売
※叡山電車の路線図についてはP.27をご覧ください。

■ 貸切電車

ご乗車区間(片道・3区間以上)運賃×100人(定員)×両数
※貸切運賃計算の例
<出町柳駅～宇治駅間を4両編成で片道ご乗車の場合>
410円(区間運賃)×100人(定員)×4両=合計164,000円
※鉄道駅バリアフリー料金を含む

大津線貸切列車の計算方 3区運賃×車両定員
・800系
330円×386人(定員)=127,380円
運行区間は四宮駅からびわ湖浜大津駅に限る
・600形・700形車両
330円×190人(定員)=62,700円
運行区間：石山寺駅～坂本比叡山口駅
四宮駅～びわ湖浜大津駅

■ 団体割引

ご乗車のお客さま	無賃扱い	学校団体		普通団体
		中学校	その他	
25人～99人	1人	3割引	2割引	1割引
100人～149人	2人	4割引	3割引	2割引
150人～199人	3人			
200人～249人	4人			
250人～299人	5人	5割引	4割引	3割引
300人～349人	6人			
以後50人ごとに	+1人			

※10円未満の端数は10円単位に切り上げた額とします。

京都・洛北の玄関口、出町柳を起点に鞍馬・貴船へは展望列車「きらら」、比叡山の麗、八瀬へは観光列車「ひえい」を運行。



観光列車「ひえい」



展望列車「きらら」



リニューアルされた「ノスタルジック731改」

おトクな乗車券

叡山電車が1日乗り放題

◎叡山電車1日乗車券「ええきっぷ」

[叡山電車]全線フリー
発売額/おとな1,200円 こども600円
発売場所/出町柳駅、修学院駅、鞍馬駅(9:40~16:30)

鞍馬・貴船へお得な乗車券

◎「地下鉄&えいでん 鞍馬・貴船日帰りきっぷ」

[京阪電車]三条~出町柳間フリー
[叡山電車]全線フリー
[地下鉄]全線フリー
発売額/おとな 2,000円
発売場所/出町柳駅、京都市交通局 市バス・地下鉄案内所、定期券発売所、京都市総合観光案内所「京なび」、関西ツーリストインフォメーションセンター京都

◎「京都洛北・森と水のきっぷ」

[叡山電車]全線フリー
[京都バス]今出川以北(鞍馬温泉・小出石より北および、銀閣寺道~比叡山頂を除く)フリー
発売額/おとな 1,800円
発売場所/出町柳駅、修学院駅、鞍馬駅(9:40~16:30)

◎「叡山電車・京阪電車1日観光チケット」

[京阪電車]京阪線全線、石清水八幡宮参道ケーブルフリー(大津線除く)
[叡山電車]全線フリー
発売額/おとな 2,000円 こども 1,000円
発売場所/京阪線(中之島、淀屋橋、天満橋、京橋、守口市、寝屋川市、香里園、枚方市、樟葉、中書島、丹波橋、祇園四条、三条、出町柳)の各駅

比叡山へのお得な乗車券

◎「比叡山・延暦寺巡拝 叡山電車きっぷ」

[叡山電車]出町柳~八瀬比叡山口 1日フリー
[叡山ケーブル・ロープウェイ] 1日フリー
[江若交通・京阪バス・京都バス]
比叡山内シャトルバス 1日フリー
[比叡山延暦寺]東塔・西塔・横川巡拝
発売額/おとな 3,400円 こども 1,600円
発売期間/2024年3月20日~12月8日

◎「比叡山フリーパス」

[叡山電車]出町柳~八瀬比叡山口 1日フリー
[叡山ケーブル・ロープウェイ] 1日フリー
[江若交通・京阪バス・京都バス]
比叡山内シャトルバス 1日フリー
[坂本ケーブル]ケーブル延暦寺~ケーブル坂本 1日フリー
[江若交通]ケーブル坂本~比叡山坂本 1日フリー
[比叡山延暦寺]東塔・西塔・横川巡拝
発売額/おとな 3,800円 こども 1,800円
発売期間/2024年3月20日~12月8日

団体乗車・貸切電車

◎団体料金

	25名~99名	100名~299名	300名以上
普通団体	1割引	2割引	2割引
学校団体	2割引	3割引	3割引

※学校団体割引の適用は、学校等の教職員が引率する場合に限ります。園児・児童・学生のみで構成された団体は普通団体となります。
※団体構成人員に応じて下記の通りに人員が無償となります。
25名~49名:1名、50名~99名:2名、100名~149名:3名、150名~199名:4名

◎叡山電車を貸し切って、いろいろな催しにご利用いただけます。ダイヤはご希望に応じて相談のうえ決定いたします。

【過去のご利用例】
・宴会、歓迎会(お食事、お飲み物はお客さままでをご用意ください)
・演奏会
・映画、ドラマなどの撮影

◎貸切運賃の計算方法は次の通りです。ご乗車区間のおとな普通運賃の合計×車両定員+車両留置料など

【貸切運賃計算の例】
出町柳駅~八瀬比叡山口駅間を1両編成で1往復ご乗車の場合(おとな片道普通運賃280円×2)×車両定員87名=48,720円

※ご注意事項は公式ホームページをご確認ください。

◎貸切列車は700系(1両編成)または800系(2両編成)で運転いたします。

【700系車両】



車両定員 87名(うち座席定員37名)

【800系車両】



車両定員 216名(うち座席定員88名~90名)

路線紹介

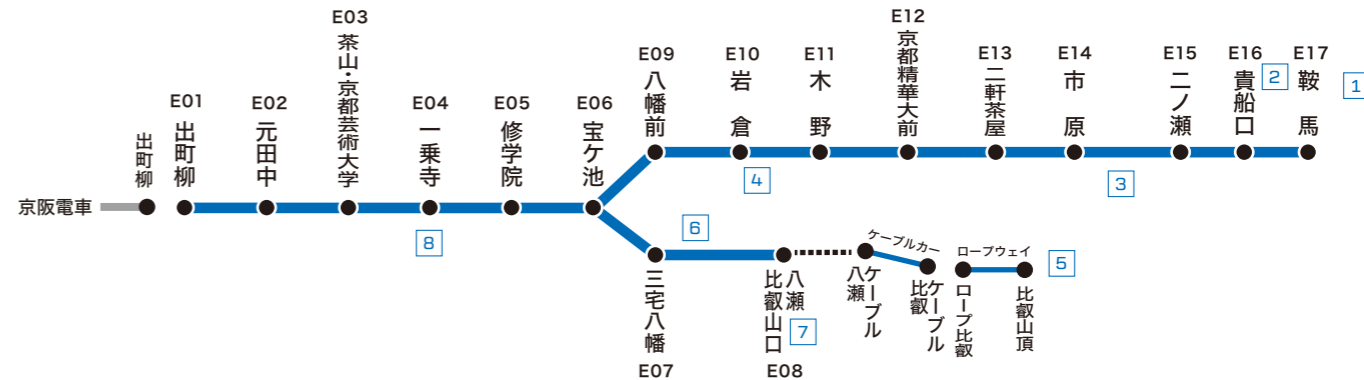

1 鞍馬寺(くらまでら)

気が集まる場所として訪れる方も多く、爽やかな空気の中で心と体が癒される寺院です。また、天狗や牛若丸(源義経)の伝説や与謝野晶子ゆかりの寺としても有名です。



■アクセス「鞍馬」駅下車、仁王門まで徒歩約3分、本殿までは徒歩30分またはケーブル2分と徒歩10分

2 貴船神社(きふねじんじや)

水を司る神として崇敬が厚く、絵馬発祥の神社としても知られています。夏には水まつりや七夕まつり、秋には美しい紅葉や幻想的なライトアップが訪れる人の目を楽しませてくれます。

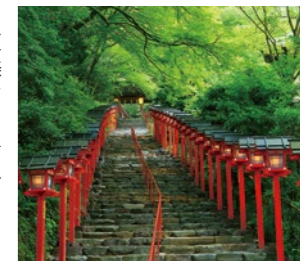

■アクセス「貴船口」駅下車、京都バスのりかえ約5分(徒歩約30分)

3 もみじのトンネル(もみじのとんねる)

市原駅~二ノ瀬駅間のうち約250mは両側のもみじの木々が重なり、「もみじのトンネル」と呼ばれています。車窓からはとても美しい紅葉が楽しめます。



4 実相院門跡(じっそういんもんぜき)

元天台宗派の門跡寺院で、寺内には二つの庭と狩野派によって描かれた襖絵を所蔵し、天皇家ゆかりの宝物が多数収蔵されています。春は「石庭と桜」初夏からは床の板の間に映りこむ「床みどり」、秋には「床もみじ」が美しい寺院です。

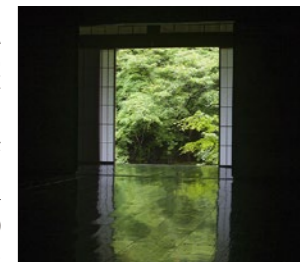

■アクセス「岩倉」駅下車、徒歩約20分「八幡前」駅下車、京都バスのりかえ

5 世界遺産 比叡山延暦寺(ひえいざんえんりやくじ)

伝教大師最澄が開いた天台宗の総本山。日本仏教史上著名な僧の多くが、若い日に比叡山で修行されていることから、日本仏教の母山とも称されています。



■アクセス「八瀬比叡山口」駅下車、ケーブル・ロープウェイで「比叡山頂」へ、シャトルバスで延暦寺各地区へ

6 蓮華寺(れんげじ)

帰命山 蓮華寺 大原街道に沿って建てられたお寺。六角形の急勾配の笠をもつ蓮華寺形と呼ばれる石灯籠があります。庭園は鶴と亀の形をした石組みを配した池泉観賞式で石川丈山作とも言われ、初夏には青もみじ、秋には鮮やかな紅葉が楽しめます。



■アクセス「三宅八幡」駅下車、徒歩約10分

7 瑠璃光院(るりこういん)

境内随所で数百本のカエデが色付き、鮮やかな紅葉と圧巻の美観を見せる「瑠璃の庭」は絵はがきのような美しさです。

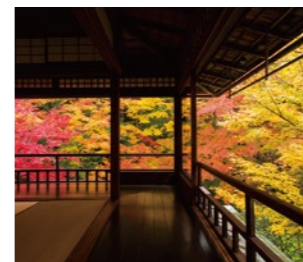

■アクセス 叡電「八瀬比叡山口」駅下車 南へ徒歩約5分

8 詩仙堂(しせんどう)

狩野探幽筆の「中国三十六詩仙像」を掲げる詩仙の間があることから詩仙堂と呼ばれるようになりました。この唐様庭園も代表的な名園で、雨の日に訪れても趣があり人気の高いお寺です。



■アクセス「一乗寺」駅下車、徒歩15分

嵐電 (京福電車) RANDEN

世界文化遺産のお寺が点在する京都・洛西の観光名所に直結。
東の四条大宮と西の嵐山を24分で結ぶ嵐山本線と、有名社寺の名が駅名につけられた北野線を運行します。



京都唯一の路面電車



桜のトンネル (鳴滝駅～宇多野駅間)



キモノフォレスト (嵐山駅構内)

お得な乗車券

映画村に行くならこのきっぷ

◎嵐電・映画村セット券

映画村入村券と嵐電1日乗り放題をセットにしています。
発売額/おとな2,900円 中学生2,000円 こども1,450円
発売駅/四条大宮、帷子ノ辻、嵐山、北野白梅町

京都市内観光に最適

◎京都 地下鉄・嵐電1dayチケット

嵐電 (嵐山本線・北野線) と京都市営地下鉄 (烏丸線・東西線) が、この1枚で1日乗り放題。京都の東西南北がスムーズに移動でき、京都市内観光に最適です。
発売額/1,300円 (大人のみ)
発売駅/四条大宮、帷子ノ辻、嵐山、北野白梅町

天龍寺や仁和寺など便利に京都観光

◎嵐電1日フリーきっぷ

嵐電 (嵐山本線・北野線) が1日乗り放題。嵐電沿線の寺社めぐりなどに最適です。
発売額/おとな700円、こども350円
発売駅/四条大宮、帷子ノ辻、嵐山、北野白梅町

運賃

◎普通運賃 (片道) ※全線均一

大人	250円
子ども	120円

◎団体割引

25～99名	1割引
100～299名	2割引
300名以上	3割引

◎貸切料金

電車基本料金	25,000円	
運賃 お1人様 (片道)	130円	
嵐山留置	30分まで	無 料
	60分まで	6,000円
	90分まで	12,000円
テーブル (1脚)	2,500円	
マイク (1本)	2,500円	
ガイド料金	5,500円	

団体旅行商品【嵐電 貸切ガイド電車】

名 称:【嵐電 貸切ガイド電車 (1両)】

有効区間:①四条大宮 発→嵐山 着 ②嵐山 発→四条大宮 着

- ※貸切1両 25,000円 (1両貸切 最大着席数35名/最大乗車数90名)
- ※ガイド 5,500円 (嵐山本線内の見どころ等を車内でご案内します)
- ※乗車運賃 130円 (片道) ×人数

販売期間: 通年 ※4月/11月/12月「要相談」

商品内容: 嵐電貸切1両+嵐電貸切電車車内での沿線ガイド

その他オプション: プレミアムトレイン (※別途料金要)

車体シートや車内広告をお客様仕様に変更



路線紹介

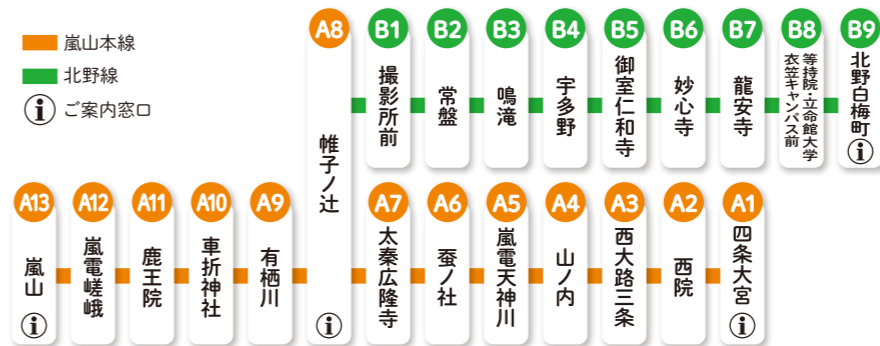

嵐電 (らんでん) は京福電車の愛称です。

嵐山線は1910年(明治43年)、「嵐山電車軌道」として開業し「嵐電(らんでん)」と呼ばれてきました。その後、京都唯一の路面電車として京の歴史とともに走り続けています。

嵐山本線

四条大宮から京都観光の人気エリア「嵐山」を結ぶ路線。
京都唯一の路面区間を走り、沿線には古代から近代までの名所旧跡が数多くあります。

嵐山・嵯峨野

渡月橋や竹林の道、有名寺院が多く点在し、四季折々の豊かな自然が人気のこの地には、全国、そして海外からも多くの観光客が訪れる。

A13 嵐山駅下車すぐ



天龍寺

足利尊氏が後醍醐天皇の菩提を弔うため創建。開山の夢窓疎石により作庭された史跡特別名勝「曹源池庭園」など、見所が多い。

A13 嵐山駅下車すぐ



車折神社

平安時代後期の儒学者、清原頼業を祭神とする。パワースポットとして人気の「清めの社」や、境内の芸能神社には多くの芸能人も訪れる。

A10 車折神社駅下車すぐ



鹿王院

足利義満が寿命を延ばす事を祈り創建した覚雄山宝幢寺。鹿王院を開山塔として建立の際、野鹿の群れが現れたのが名前の由来と伝わる。宝幢寺は応仁の乱により焼失したが、鹿王院は再興され往時の姿を今も伝える。モミジの美しさも人気。

A11 鹿王院駅より徒歩約4分



東映太秦映画村

日本映画の故郷「太秦」の地にある映画のテーマパーク。時代劇撮影を見学し、時代劇の世界をオープンセットやイベント、アトラクションを通じて体験できる! 忍者ショーやキャラクターショーも人気。

A7 太秦広隆寺駅より徒歩約5分
B1 撮影所前より徒歩約2分 (撮影所口)



二条城

徳川幕府の拠点として築かれた平城。のちに大修復が行われた。国宝の二の丸御殿、大手門や隅櫓、本丸御殿などは重文。二の丸庭園は国の特別名勝である。

A1 四条大宮駅より徒歩またはバス
A5 嵐電天神川駅より地下鉄東西線(二条城前駅)下車



北野線

世界文化遺産の古寺や、平安王朝の時代から室町にかけての古刹名刹が「沿線」に点在しています。嵐山本線には、「帷子ノ辻(かたびらのつじ)」でお乗り換え下さい。

仁和寺

光孝天皇が建立を願われ、後に宇多天皇が創建された旧御室御所の門跡寺院。見所の多い境内や繊細で美しい御殿、運送きの桜「御室桜」が有名。

B5 御室仁和寺駅より徒歩約3分



妙心寺

花園法王が自らの離宮を禅寺改め、関山慧玄を開山としたのがはじまり。広大な山内には四十六もの塔頭がある。法堂の天井には、狩野探幽による雲龍図が描かれている。

B6 妙心寺駅より徒歩約3分



龍安寺

細川勝元が創建。十五の石と白砂で構成された石庭はあまりにも有名。水戸光圀の寄進とされる「知足の蹲踞(つくばい)」や、紅葉シーズンの鏡容池も人気。

B7 龍安寺駅より徒歩約7分



等持院

創建は足利尊氏。足利將軍家の菩提寺であり、歴代將軍の木造が安置されている。夢窓疎石の作庭と伝わる。芙蓉池と心字池を配した2つの庭の間には、尊氏の墓である宝篋印塔が建つ。

B8 等持院・立命館大学衣笠キャンパス前駅より徒歩約5分



北野天満宮

学問の神様、菅原道真公を祀る全国天満宮の総本社。京都屈指の景勝地として知られ、春には梅苑、秋にはもみじ苑が公開される。毎月25日の縁日は、多くの参拝客で賑わう。

B9 北野白梅町駅より徒歩約5分



金閣寺(鹿苑寺)

相国寺の塔頭寺院であり、舍利殿の金閣が有名であるため「金閣寺」と呼ばれる。足利義満の死後、夢窓国師を開山として山荘からお寺となった。

B9 北野白梅町駅より徒歩約15分



おこしバス (京都定期観光バス) KYOTO SIGHTSEEING "OKOSHI" BUS

京都の観光名所は広範囲にわたるため、慣れていないと移動だけでひと苦労。限られた時間の中で効率よく見て回りたいなら、おこしバスが便利です。人気の観光名所を巡る王道コースをはじめ、季節や行事に合わせて運行される期間限定コースなどラインナップは様々。JR京都駅から出発、おひとり様でも当日でもご乗車ができ、「バス代・入場料・食事代」などもセットされ効率よく観光できます。



◎おこしバスのうれしい魅力&お得
おひとり様でも、当日でもご乗車OK! 但し、予約の方が優先となります。

おトクに! バス代、入場料、食事代(食事付きコース)などセット。

ラクラク! 移動時間も座ったまま車窓から景色を楽しめます。

なんと! ガイドの詳しい案内で何回も乗りたくなります。

京都観光定番コース

定番の名所めぐり(A)
京都三大名所 ~金閣寺・銀閣寺・清水寺~

料金	大人 6,000円 小児 3,050円 3/20~31 大人5,900円 4/28~5/5 大人6,500円・小児3,300円
出発地	JR京都駅烏丸口 京阪三条駅前
発車時刻	9:30 8:30 (烏丸口で終了)
所要時間	約5時間 約5時間
※昼食は清水寺周辺にてお客様各自お楽しみください。	
金閣寺	銀閣寺
清水寺	



清水寺

京都一日(BE)
天龍寺と竹林嵐山、金閣寺・伏見稲荷大社

料金	大人 6,400円 小児 3,280円 4/28~5/5 大人6,900円・小児3,530円
出発地	JR京都駅烏丸口
発車時刻	10:10
所要時間	約6時間
天龍寺・竹林と嵐山散策	
金閣寺	伏見稲荷大社



伏見稲荷大社

トロッコ列車と保津川下り(S)

多客時は9:30発便も運行する場合があります。

料金	大人 12,300円 小児 7,510円 4/28~5/5と秋季 大人13,300円・小児8,010円
出発地	JR京都駅烏丸口
発車時刻	9:00
所要時間	約7~8時間
トロッコ列車	保津川下り



トロッコ列車

トロッコ列車が運休の場合、コー河川増水時などにより、コース出発時保津川下りが欠航の場合、案内中止となります。この場合、コース内容の一部変更します。
※昼食は嵐山にてお客様各自お楽しみください。
★嵐山散策特典付

舞妓はんとの夕べ(G)
鷹ヶ峯しょうざん庭園、夜景展望

料金	大人 10,500円 小児 9,000円
出発地	JR京都駅烏丸口
発車時刻	17:30 17:40(4月のみ)
所要時間	約3時間半
しょうざん庭園、懐石風京料理、舞妓の舞踊	
食事のお席で舞妓の舞踊鑑賞と記念写真撮影。舞妓さんより 千社札プレゼント。	
夜景展望《東山山頂》	
「夜景展望」は気象条件・交通事情等により市内ドライブに変更となる場合があります。	



舞妓

のりばのご案内



※運行日等詳細は京阪バスホームページにてご確認ください。

SKYBUS KYOTO

運行会社/明星観光バス



※写真はイメージです。

「おこしバス」は、
「おこしバス」が
「おこしバス」が
「おこしバス」が

スカイバス京都 予約編!

スカイバス京都では、季節やイベントに合わせたコースを運行予定!
決まり次第、随時ホームページ等でお知らせいたします。

期間限定ドライブ
4月~9月頃運行予定

※運行会社の判断により、安全運行に支障をきたす風雨、気温その他の悪天候により運行を休止または中止させていただくことがあります。
※行事や交通規制等により、コース・所要時間の変更や運休となる場合があります。 ※雨天時に運行の場合は「ポンチョ(雨ガッパ)」を差し上げております。

スカイバス京都 ぐるっと一周ドライブ



市内を約1時間で1周。車窓から京都の景色をお楽しみいただけます。

料金	大人 2,000円 小児 1,000円
出発地	JR京都駅烏丸口
発車時刻	10:00 15:00 13:00 16:00
運行期間	2024年3月16日~22日、 4月11日~6月30日、 7月17日~9月30日の毎日 ※発車時刻は日によって異なります。
所要時間	約1時間

◎運行コース
(すべて車窓案内となります)

- JR京都駅烏丸口
- 西本願寺
- 二条城
- 冷泉家
- 京都御苑
- 賀茂大橋(大文字)
- 琵琶湖疏水
- 平安神宮大鳥居
- 青蓮院
- 知恩院 三門
- 八坂神社
- 京都南座
- 京都タワー など
- JR京都駅烏丸口

※紙面バス停で下車できます。



関西国際空港一京都駅間のアクセスに便利な「**関西空港リムジンバス**」も運行中。
時刻表など詳しくは、公式ホームページ (<https://www.keihanbus.jp/limousine/kix/>) をご確認ください。
<料金(例:関西国際空港⇄京都駅八条口)>片道:大人2,800円 小児1,400円
往復:(往路から14日間)大人5,100円(日帰り)4,100円



貸切バス CHARTERED BUS

京阪バス

【主要エリア】 京都府・大阪府・滋賀県
【バス台数】 大型2台

心のこもったサービスはもちろん、ゆったりとした座席、テレビやDVD、カラオケ、冷蔵庫など設備も充実しています。



京阪京都交通

【主要エリア】 京都府全域・大阪府の一部
【バス台数】 大型6台、小型1台

貸切バスのご利用に伴う旅行の行程作成や、宿泊・お食事等の手配についても賜ります。様々な用途にご利用ください。

江若バス

【主要エリア】 滋賀県全域、福井県・京都府の一部
【バス台数】 大型9台、中型2台

びわ湖エリアを中心とした地域密着型のお客様から選ばれ続けるバス会社を目指します。



京都バス

【主要エリア】 京都市を中心とした近郊区町村
【バス台数】 大型4台、中型7台、小型6台

京都の名所めぐり、ちょっと遠出のご旅行、学校・レクレーションやグループ旅行にご利用ください。

京福バスグループ

【主要エリア】 福井県、石川県
【バス台数】 京福バス 大型18台、中型4台、小型2台
福井交通 大型7台、中型5台、小型3台
ケイカン交通 大型5台、中型5台、小型4台

2024年春、北陸新幹線(金沢~敦賀間)が開業!新しい感動の旅をサポートします。



京都京阪バス

【主要エリア】 京都府及び大阪府枚方市
【バス台数】 大型12台、中型2台、その他6台(マイクロ等)

十二単をモチーフにしたデザインのバスは、「うらら」の愛称で親しまれています。お客さまのニーズに合わせて、大型・中型・マイクロバスをお選びいただけます。

叡山ケーブル・ロープウェイ EIZAN CABLE CAR AND ROPEWAY

ケーブル八瀬駅～ケーブル比叡駅間の約1.3kmを約9分で結び、高低差561mは日本一を誇ります。画趣あふれる紅葉のトンネルをくぐり、車窓からは京都市街が展望できます。比叡山頂駅まではロープウェイで約3分です。
 定員：叡山ケーブル100名、叡山ロープウェイ30名
 ※1月初旬～3月中旬まで冬期運休期間あり



■料金

	ケーブルカー (ケーブル八瀬駅～ケーブル比叡駅)		ロープウェイ (ロープ比叡駅～比叡山頂駅)	
	片道	往復	片道	往復
大人	550円	1,100円	350円	700円
小児	270円	540円	180円	360円

■団体割引

	ケーブルカー (ケーブル八瀬駅～ケーブル比叡駅)	ロープウェイ (ロープ比叡駅～比叡山頂駅)
25人～99人	一般：1割引、学生：2割引	
100人～299人	一般：2割引、学生：3割引	

団体無賃扱い：25～49人/1人、50～99人/2人、100～149人/3人 50人までを増すごとに1人加える
 ※団体のご利用の場合は事前にご連絡ください。※100名様以上のご利用の場合はお問い合わせください。

坂本ケーブル SAKAMOTO CABLE CAR

営業距離は約2025mで日本一を誇ります。ケーブル坂本駅～ケーブル延暦寺駅間を約11分で結び、眼下に広がるびわ湖の絶景は格別です。
 定員：141名



■料金

	片道	往復
大人	870円	1,660円
小児	440円	830円

■団体割引

人員	普通団体	学校団体		
		中学	高校	その他の学校
5人以上	修学旅行生割引	2.5割引	1.5割引	—
8人以上	1割引	2.5割引	1.5割引	1割引
25人以上	1.5割引	3割引	2割引	2割引
100人以上	2割引	4割引	3割引	3割引
300人以上	3割引	5割引	4割引	4割引

団体無賃扱い：25～99人まで1人、100人以上50人までを増すごとに1人加える

比叡山ドライブウェイ HIEIZAN DRIVEWAY

滋賀県大津市の田の谷峠から比叡山頂を結ぶ約8.1kmの有料道路。比叡山の山腹を走り、途中の「夢見が丘」からはびわ湖の南湖周辺、登仙台(とうせんたい)駐車場からは京都市街の眺望がすばらしく、中腹には世界文化遺産比叡山延暦寺[東塔]、山頂にはガーデンミュージアム比叡があります。

■料金

通行区間(田の谷峠料金所より)	軽～普通車	二輪車	マイクロバス	大型車
夢見が丘・ホテル前までの往復	860円	580円	2,100円	3,400円
延暦寺(東塔)・比叡山頂までの往復	1,700円	1,160円	4,200円	6,800円
延暦寺(西塔・横川)までの往復	3,270円	2,260円	8,100円	13,050円
延暦寺(東塔・西塔・横川)→仰木料金所	2,430円	1,680円	6,000円	9,650円
延暦寺(西塔・横川)→延暦寺(東塔)→仰木料金所	2,430円	1,680円	6,000円	9,650円

※各駐車場は無料です

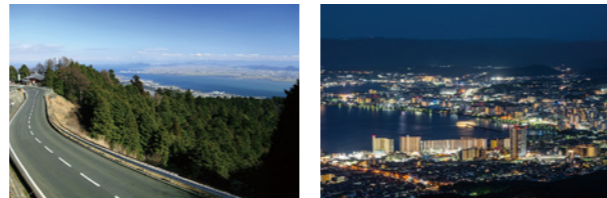

ガーデンミュージアム比叡 GARDEN MUSEUM HIEI

標高840mの山上に位置し、モネをはじめ、ルノワールやゴッホが夢見た自然の風景が再現されています。咲き誇る花々に囲まれた、印象派画家たちの美しい作品。自然を歌いあげるように描かれたその色彩は、私たちの心を不思議と癒してくれます。眼下にびわ湖・京都を望む庭園で、ゆったりと心地よい時間をお過ごしください。
 営業時間：(通常営業日) 10時～17時30分(ご入園は17時まで)
 (秋季営業日) [11/1～12/8] 10時～17時(ご入園は16時30分まで)
 定休日：木曜日(除外日あり) ※12月初旬～4月上旬まで冬季休園期間あり



■料金

	4/20～11/24	その他の期間
大人(中学生以上)	1,200円	600円
子供(小学生)	600円	300円

■団体料金

	4/20～11/24	その他の期間	
20名以上	大人	1,080円	540円
	小学生	540円	270円
100名以上	大人	960円	480円
	小学生	480円	240円

比叡山・びわ湖 | 詳細図

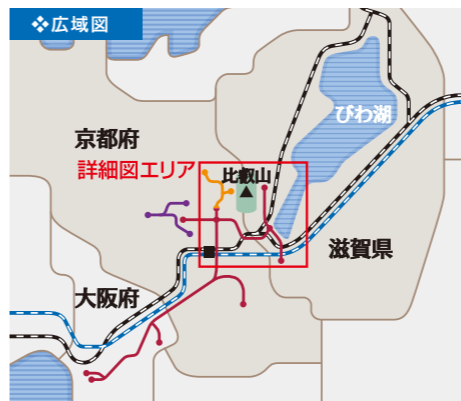

◆地図の見方

- 比叡山延暦寺 東塔 根本中堂、大講堂、阿弥陀堂、法華總持院東塔、延暦寺会館
- 比叡山延暦寺 西塔 ない堂、釈迦堂
- 比叡山延暦寺 横川 横川中堂、元三大師堂(四季講堂)
- 比叡山延暦寺 3つのエリアに点在する約100の堂塔の総称
- 寺院
- 神社
- 温泉
- ホテル/宿泊施設
- レストラン
- カフェ
- 公園/遊具施設
- 駐車場
- 眺望スポット
- Wi-Fiスポット
- 歴史的街道名

◆比叡山へのアクセス

電車・バスでお越しの方

- JR奈良線 東福寺 徒歩 約3分 → 京都バス 約53分 → 京阪バス・京都バス 約65～70分 → 烏丸御池 徒歩 約5分 → 地下鉄丸太線 約2分 → 三條京阪 徒歩 約23分 → 京阪京津線 約23分 → びわ湖浜大津 徒歩 約16分 → 京阪石山線 約16分 → 比叡山坂本 徒歩 約10分 → 江若バス 約6分
- ケーブル八瀬 約14分 → 八瀬比叡山口 徒歩 約3分 → 八瀬駅前 徒歩 約2分
- ケーブル八瀬 約3分 → 比叡山頂
- ケーブル坂本 約10分 → 比叡山頂

お車でお越しの方

- 京都市内 → 北白川別当交差点 → 山中越え → 田の谷峠ゲート
- 大津市中心部 → 西大津バイパス → 近江神宮ランプ → 山中越え → 田の谷峠ゲート
- 雄琴・堅田 → 湖西道路 → 仰木雄琴I.C. → 仰木ゲート

琵琶湖汽船 BIWAKO-KISEN

周囲約235km、面積約670km²と日本一大きな湖「びわ湖」。
びわ湖全域で観光船を運航する琵琶湖汽船では、
定期航路のほか、貸切利用できる各種船舶も揃えています。
びわ湖の雄大さ、素晴らしさをぜひご体験ください。



■ミシガンクルーズ [定期航路]

びわ湖の代表的な遊覧船ミシガン。最上階のスカイデッキからびわ湖の雄大な景色を360°楽しめるほか、ライブショーや多彩なお食事も楽しめるエンターテインメントクルーズ船です。
お昼間のびわ湖を楽しむ90分のコース<ミシガン90>と手軽にびわ湖を楽しむ60分のコース<ミシガン60>、また美しいびわ湖の夕景夜景を楽しむ<ミシガンナイト>がございます。
◎ご利用人数：貸切利用時は最大400名様（食事利用の場合140名様）



ミシガン 全長59.0m 総トン数1045.61トン

割引種別	人数	乗船料(回遊コース)	割引率	適応条件
一般団体	15名以上	ミシガン90 大人 3,000円 小学生 1,500円	乗船料の 10%割引	
		ミシガン60 大人 2,400円 小学生 1,200円		
学校団体	15名以上	ミシガンナイト 大人 3,200円 小学生 1,600円	中高生 大人乗船料の 30%割引 ※1 小学生 小学生乗船料の 10%割引	
			学校長の 証明書が必要	

- 団体の予約受付はご乗船予定日の1年前から承ります。（個人予約：3ヶ月前～）
 - ランチブッフェ、ディナーコースご利用の場合、乗船料とは別に食事代が必要です。
 - 中学生以上は大人料金となります。
- 乗り場(大津港)**
京阪電車「びわ湖大津駅」より徒歩約3分
名神「大津IC」から車で約10分(大型バス/有料駐車場あり)
他、寄港地(におの浜観光港・柳ヶ崎湖畔公園港)の区間乗船も可能です。
※1 2025年度以降の料金はお問合せください。

■竹生島クルーズ [定期航路]

古くより神の棲む島として信仰を集め、近年はパワースポットとしても有名な竹生島。
周囲2キロの小さな島の中には、西国30番札所の宝厳寺と都久夫須麻神社があります。
※竹生島上陸時に拝観される場合は大人600円、小人300円が必要です。
(中学生以上は大人料金)(2024年1月現在)



割引種別	人数	乗船料	割引率	適応条件
一般団体	15名以上	[長浜航路] 長浜港発着便 大人 3,400円 小学生 1,700円	乗船料の 10%割引	
		[今津航路] 今津港発着便 大人 3,000円 小学生 1,500円		
学校団体	15名以上	[びわ湖横断航路] 今津港⇄長浜港 大人 3,200円 小学生 1,600円	中高生 大人乗船料の 30%割引 小学生 小学生乗船料の 10%割引	
			学校長の 証明書が必要	

- 団体の予約受付はご乗船予定日の1年前から承ります。（個人予約：3ヶ月前～）
- 中学生以上は大人料金となります。

乗り場
(長浜港) JR北陸本線「長浜」駅より徒歩約10分
北陸自動車道長浜ICから車で約15分
(大型バス/事前にご連絡ください)
(今津港) JR湖西線「近江今津駅」徒歩約5分
(大型バス/無料駐車場あり)

■貸切クルーズ(環境学習クルーズ)

校外学習や遠足、企業研修旅行に。びわ湖の水環境を学ぶプログラムをご用意しています。
◎ご利用人数：40～80名様 料金：要問合せ



高速船「メグミ」全長35.9m 総トン数122トン

■貸切クルーズ(パーティークルーズ)

湖国ならではのおもてなし。心に残るパーティーをご提案します。
◎ご利用人数：80～200名様(ご乗船のみの場合 400名様) 料金：要問合せ

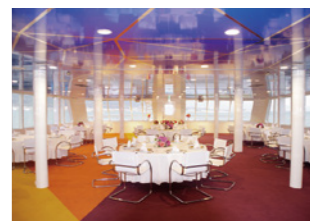
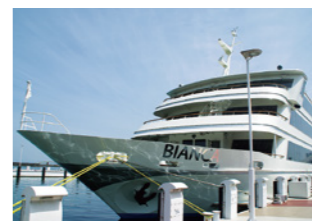

びわ湖最大級の客船「ピアンカ」全長66.0m 総トン数1216.0トン

- ミシガン貸切(ミシガンナイト)プランもございます。
- 高速船チャーターによる島めぐりコース等も承ります。
- 大津港以外の港を発着港に希望される場合は、別途ご相談ください。

大阪水上バス OSAKA SUIJO-BUS

知らなかったこんな大阪。
水の都・大阪を巡るアーバンクルーズへ。
大阪城や中之島をいく「アクアライナー」や
食事也能する「ひまわり」、
大阪港を巡る「サンタマリア」を始め、
水都大阪を満喫できる5つのクルーズ船をご用意して、
大阪観光の思い出づくりをお手伝いします。



アクアライナー



サンタマリア

■ アクアライナー

大阪の中心街を流れる「大川」は、趣ある建築物と緑の木々が共存する、とても最適な空間です。
川面からの大阪散策は、イメージする「The大阪」とはまた違った、自然溢れる、都心の水辺風景が楽しめます。

◎ 運航マップ

Osaka Free Wi-Fiが使えます。
・大阪城港
・アクアライナー船内

2024年10月以降はコース変更いたします。



〔……大阪城観光ゴールデンルート〕

◎ 乗船料

周遊コース 約40分

大人 1,800円 こども(小学生) 900円

但し、春季特別期間(3/25~4/10)、及び2024年10月以降は料金が異なります。

割引種別	割引率	適応条件
普通団体割引	1割引	15名様以上(1才以上)の団体
小学校団体割引	2割引	15名様以上の学校団体(学校長の証明書が必要)
大・高・中学校団体割引	4割引	

乗り場(大阪城港)・電車: JR大阪環状線「大阪城公園駅」下車 徒歩約3分

貸切クルーズ お弁当、各種ドリンクをご予算に合わせてご利用いたします。

貸切乗船料 1隻・約50分 **135,000円~** ※但し、春季特別期間(3/25~4/10)、及び2024年10月以降は料金が異なります。

中之島1周コースもございます。

貸切運航のみ。潮位などにより、運航できない場合がございます。詳しくはお問い合わせください。(3月下旬~4月中旬はご利用不可)

■ ご予約について

・個人予約は2カ月前から、
団体予約は3カ月前から承ります。

※気象・河川の状況により、安全上やむを得ず運休もしくはコース変更する場合がございます。
※イベントクルーズ運航等、諸事情によりクルーズ内容を変更する場合がございます。
※7/25は天神祭の為、時間帯により運休いたします。
※お飲物等は、船内売店にて販売いたしております。
(船内への飲食物のお持ち込みは、原則ご遠慮願います。)
※運航スケジュールの最新情報はホームページをご参照ください。
※春季は運航コースを変更する場合があります。

■ サンタマリア

新大陸に到達したコロンブスの旗船「サンタマリア号」を約2倍の大きさに建造しました。
大阪ベイエリアをめぐる、ゆったりとしたクルーズ。海上からの雄大な眺めを満喫できます。



◎ 乗船料

ディクルーズ(大阪港めぐり) 約45分

大人 1,800円 こども(小学生) 900円

割引種別	割引率	乗船料
普通団体割引 15名様以上(1歳以上)の団体	1割引	大人 1,620円 こども 810円
小学校団体割引 15名様以上の学校団体(学校長の証明書が必要)	2割引	小学生 720円
大・高・中学校団体割引 15名様以上の学校団体(学校長の証明書が必要)	4割引	大人 1,080円

右記運休日を除く通年運航 運休日: 12月31日、1月中旬~2月上旬、他 臨時休業日
※運航スケジュールはホームページをご参照ください。

乗り場(海遊館 西とはと)

・電車: Osaka Metro中央線「大阪港駅」下車 徒歩約10分
・車: 阪神高速16号大阪港線「天保山」ICより約5分 駐車場1,300台完備(海遊館駐車場・有料)
・幼児は大人1名につき1名無料。大人の人数を超える幼児はこども料金が必要となります。
・気象・海象の影響により、安全上やむを得ず運休する場合がございます。

アクアライナー・サンタマリア共通事項

■ こども料金について

・小学生。
・大人に同伴されず又は、団体として乗船する小学校に就学前の1才以上のお子様。
・大人に同伴されて乗船する、小学校に就学前の1才以上のお子様であって、大人1名につき1名を超えるもの。
※大人の方のおひざの上で幼児1名は無料。(団体割引適用の際は、1才以上有料となります。)

■ 取消料について

※出航後の払戻しはいたしません。
・出航7日前までは 1件につき100円
・出航前々日までは 券面記載金額の10%額
・出航前までは 券面記載金額の30%額
※2つ以上の割引を重複して利用することはできません。
※レストランプランや貸切船の取扱いは異なります。(詳しくはお問い合わせください)

■ ひまわり(貸切プラン)

明治時代に淀川を往来した川蒸気船をモチーフにして作られた、水都大阪の中でもひととき優雅なクルーズ船です。
貸切クルーズでは、カジュアルスタイルからフルコーススタイルまでご予算・ご要望にそったお食事を提供しています。



◎ 乗船料 (クルーズのみご利用の場合)

乗船時間コース	基本料金(30名様まで乗船可)	追加料金/1人(31名様~60名様)
50分コース	75,000円(税込) ※30名様でご利用の場合 おひとり様2,500円	1,250円
100分コース	114,000円(税込) ※30名様でご利用の場合 おひとり様1,900円	1,900円
120分コース	144,000円(税込) ※30名様でご利用の場合 おひとり様2,400円	2,400円

※ご利用一例
50分コースを40名で貸切の場合
75,000円+(1,250円×10名)=87,500円
「ひまわり」の営業時間は11:00~21:30着の間です。
※春季は19:00~21:30着の間です。
※現在、定員は最大60名となっております。

乗り場(八軒家浜船着場)・電車: 京阪電車、Osaka Metro谷町線「天満橋駅」下車 徒歩すぐ

ひらかたパーク HIRAKATA PARK

ひらかたパーク(通称:ひらパー)は、約39種類のアトラクションやイベントのほか、夏はプール、冬はイルミネーション、スケートや雪あそびなど、小さなお子さまからおとなまで一年中楽しめる遊園地です。



■ 春季 SPRING

1年で園内がもっとも華やかに彩られる季節。ローズガーデンのバラをはじめ、さまざまな花が咲きほこります。



■ 秋季 AUTUMN

秋バラや季節の花々が園内を彩ります。毎年好評のイルミネーションイベントもスタート。



■ イルミネーション

毎年趣向を凝らしたイルミネーションイベントを開催。ライトアップされたアトラクションの美しさはもちろん、イルミネーションエリアをアトラクションから眺めることができるのは、遊園地ならではの!



■ アニマル

◎ワンダーガーデン

◎屋内型動物園 わくわく動物村

「ワンダーガーデン」(無料)ではレッサーパンダやリスザル、カワウソなど5種類の動物がお出迎え。「屋内型動物園 わくわく動物村」(有料)では、たくさん的人气者たちに出会えます。
※展示の動物は予告なく変更になる場合があります。



■ 各種イベント

イベントホールでは主に大型の展示イベントを野外ステージではテレビで活躍するヒーロー、ヒロインのショーなどを開催します。



■ 団体料金

25名以上で来園いただくお客さまには、通常料金よりもお得な「団体料金」をご用意しております。
※表記の料金は1名分です。※2歳未満は無料です。※団体でご利用の場合は、事前にお申し込みをお願いします。※諸般の事情により、下記プランは実施しない場合があります。

入園

	25名以上	50名以上	100名以上
おとな(中学生以上) 通常 1,800円	1,600円	1,440円	1,260円
こども(2歳~小学生) 通常 1,000円	900円	800円	700円

入園 + フリーパス

	25名以上	50名以上	100名以上
おとな(中学生以上) 通常 5,100円	4,600円	4,440円	4,260円
小学生 通常 4,300円	3,900円	3,800円	3,700円
2歳~未就学児 通常 3,000円	2,700円	2,600円	2,500円

入園 + ザ・ブーン(プール)入場

料金取扱期間: 2024年7月13日~2024年9月1日

	25名以上	50名以上	100名以上
おとな(中学生以上) 通常 2,800円	2,600円	2,240円	1,960円
こども(2歳~小学生) 通常 1,600円	1,500円	1,280円	1,120円

入園 + ウィンターカーニバル(スケートエリア・スノーエリア)入場

料金取扱期間: 2024年12月21日~2025年3月2日

	25名以上	50名以上	100名以上
おとな(中学生以上) 通常 2,500円	2,300円	2,000円	1,750円
こども(2歳~小学生) 通常 1,700円	1,600円	1,360円	1,190円

平日限定アトラクション半額

※対象のアトラクションは予告なく営業を休止または終了する場合があります。※詳細はお問合せください。

対象アトラクション	通常料金	特別料金
●屋内型動物園 わくわく動物村	通常600円	300円
●スカイウォーカー ●360°超立体シアター 4Dキング ●アタランテ! ●カード迷路 ぐるり森大冒険	通常500円	250円
●あたま系アスレチック ヤッテミ〜ナ ●ノームトレイン ●ファンタジークルーズ	通常400円	200円
●ウィザードのまじかるジャンピン ●アングルフロドのころとろっこ ●ピピンとポピーのくるくるヘリコプター ●ストロベリーカフェ ●サーキット2000	通常300円	150円

※特典の適用は、団体料金で入園された方が対象です。なお、個別販売はいたしませんので団体受付でまとめてご購入ください。

お問い合わせ・お申し込みは

☎ 0570-016-855

●受付時間: ひらかたパーク営業時間内
※団体のチケット発券・精算は、団体受付(メインゲート チケット売り場)でおこなっております。
※24名以下の団体は、団体料金が適用されません。
※団体料金は一括購入で同時に入園いただくことが条件となります。

📷 団体写真のお問い合わせ・ご予約
☎ 072-840-8771 (内山写真館)

🏢 企業・各種団体の従業員・職員の皆さまへの福利厚生などに利用いただける様々なメニューをご用意しております。また、ひらかたパークを貸し切ってご利用いただける貸切プランもあります。詳細につきましてはお問い合わせください。

年間パスポート料金 (入園 + フリーパス)	おとな(中学生以上)	小学生	2歳~未就学児
	20,000円	17,000円	12,000円

◆販売場所: 団体受付(メインゲート チケット売り場)
◆販売時間: ひらかたパーク営業時間内
※パスポートの作成には写真撮影が必要なためご本人さまがお越しください。

貸切プラン

休園日または営業時間外に、ひらかたパークを貸し切ってご利用いただけます。撮影会のロケーションや遊園地での同窓会、企業のレクリエーションなど参加人数やご予算に合わせて最適なプランをご提案いたします。詳しくは貸切担当までお問い合わせください。

■ アクセス

- 大阪方面から
 - 阪神高速.....守口線終点から約9km
 - 近畿自動車道...摂津南ICを出て鳥飼大橋を渡り左折
 - 第二京阪道路...寝屋川南ICを出て国道170号線を左折し、「石津元町」交差点を右折
- 京都方面から
 - 第二京阪道路...交野北ICを出て国道168号線を右折し、約3km先を左折

カーナビをご利用の方はマップコードで検索してください。マップコードが入力できない方は周辺道路図(右図)を参照ください。 ●マップコード(第1・第3駐車場): 11 782 191

駐車料金(1台/日) ●普通車: 2,000円 ●バス等(2ナンバー): 4,000円 ●単車: 無料

〒573-0054
大阪府枚方市枚方公園町1-1
TEL: 0570-016-855 FAX: 072-841-4689
http://www.hirakatapark.co.jp

※特定日は駐車料金が異なります。決まり次第、WEBサイトでお知らせいたします。
※第1駐車場、第3駐車場は状況により利用いただけない場合があります。
※バス・マイクバスで来園の際は、事前にご予約をお願いいたします。
※単車の駐車は、第2駐車場へお願いいたします(無料)。
※駐輪場は、メインゲート付近にあります(無料)。
※表記の料金には消費税が含まれています。※フリーパスでは利用いただけない施設・イベントがあります。※フリーパスでザ・ブーン(プール)、ウィンターカーニバル(スケートエリア・スノーエリア)は入場できません。※イベントの観覧、参加には料金が必要な場合があります。※アトラクションのご利用には料金が必要です。※アトラクションには、身長・年齢による利用制限があります。※最終入園は閉園の30分前です。※画像は過去のもので、※掲載情報は2024年2月1日時点のものです。予告なく変更または中止する場合がありますのであらかじめご了承ください。



★諸般の事情により、予告なく臨時休園または営業日、営業時間を変更する場合があります。

ニデック京都タワー NIDEC KYOTO TOWER



地上100メートルから京都の市街地を見渡せる展望室や、タワー下には京都の名店や人気店が並ぶ「京都タワーサンド」など、京都のすべてが感じられるランドマーク。

■アクセス

- 電車をご利用の場合** ◎JR京都駅中央口から徒歩約2分
- 飛行機をご利用の場合** ◎大阪国際空港より/所要時間約65分(リムジンバス)→JR京都駅八条口→徒歩約10分
◎関西国際空港より/所要時間約80分(JR関空特急「はるか」)→JR京都駅→徒歩約2分
- お車をご利用の場合** ◎名神高速「京都南IC」「京都東IC」から約20分
- 周辺観光案内** ◎東本願寺(徒歩約5分) ◎西本願寺(徒歩約15分) ◎三十三間堂(バスで約5分)
◎京都国立博物館(バスで約5分) ◎東寺(電車で約2分、徒歩約5分)

■ニデック京都タワー展望室(京都タワービル11F[入口])



京都市街で一番高く、地上100メートルにある展望室からは京都三山に囲まれた古都京都の市街地が360度見渡せます。時間、四季によって様変わりする京都の全てを感じる事ができます。

営業時間	10:00~21:00(最終入場20:30) ※営業時間を予告なく変更することがございます。
入場券:個人	【大人】900円 【小・中学生】600円 【高校生】700円 【幼児】200円
入場券:団体 (20名様以上)	【大人】700円(お一人様) 【高校生】550円(お一人様) 【小・中学生】450円(お一人様) ※一括精算のみ。※大人、高校生、小・中学生混在での20名様は団体料金の適用外となります。



京都タワーマスコットキャラクター「たわわちゃん」

「たわわちゃん」は、京都タワーのやさしい灯りからうまれました。京都タワーで、ほんわか、のんびり、きげんよく暮らしています。たまに京都の街を散歩したり、いつも展望室からみんなの様子をみています。夜になると京都の街を「ほんわかな灯り」で包み込み、みんなの「しあわせ」をお祈りしています。

【誕生日】6月1日
【称号】「京都市都市緑化協会のみどりの大使」
「宇治田原町お茶の文化大使」



©もへろん

施設のご案内



望遠鏡

展望室5階に設置している望遠鏡を覗けば、京都の有名スポットを地上100メートルから望めます。歴史ある場所はもちろん、天気良ければ大阪まで見えることも。ここでしか見ることができない景色をじっくりとご堪能ください。



たわわちゃん神社

京都市街で一番高い「たわわちゃん神社」。ご来塔いただいた様々なお客さまのご縁成就を願い、祈願のご利益がより一層高まるようにたわわちゃんが心を込めてお祈りします。たわわちゃんの顔の形をした「たわわちゃん絵馬(300円)」、たわわちゃんのおみくじ「たわみくじ(100円)」はたわわちゃん神社だけの限定販売です。

■京都タワーサンド(京都タワービル 2F~B1F)



京都駅前にある京都タワービルの商業ゾーン「KYOTO TOWER SANDO(京都タワーサンド)」。京都の有名老舗や人気店の美食・土産・体験店舗が約42店舗集まります。また、詩人 最果タヒ氏の「ことば」をパブリックアートとして館内各所に展開。「ミールクーポン」等、旅行会社様との共同販促の希望があれば、ご相談に乗ることが可能です。

営業時間	B1F/11:00~23:00	
	1F/10:00~21:00	※一部店舗は異なります。
	2F/10:00~19:00	※営業時間に変更となる場合がございます。

※写真は全てイメージです。

2F WORKSHOP 和の文化を体験 団体も受付可



七條甘春堂 和菓子体験教室

和菓子の老舗「七條甘春堂」の上生菓子といわれる季節の和菓子作りを体験できます。4点を作り上げ、1点はその場で抹茶と召し上がっていただき、3点はお持ち帰りいただけます。1日4回開催。
■時間・料金:60~90分程度、3,300円
※当日予約可能
■席数:最大42名

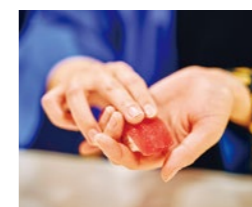

大起水産 寿司セミナー(寿司にぎり方講座)

寿司職人が手本を見せながら丁寧に教えるので、初心者や子ども、外国の方でも楽しく参加していただけます。3,000円(8貫)、3,500円(10貫)、4,000円(12貫)の3種類のコースをご用意し、1日4回開催します。
■時間・料金:1回90分、3,000円~
※前日21時までに予約
■席数:最大12席



京都きものレンタルwargo

大人気のアンティークなデザインから華やかな柄まで多数の着物が3,300円~と、安く手軽に着物を体験していただけます。着付け・小物・かんざし全て無料貸出のため手ぶらで来店可能です。
■料金:3,300円~
当日空きがあれば飛び込み予約可能!
※ご予約のお客様が優先となります。
ご予約状況に応じてお待ちいただく場合がございます。



あかね屋(伝統工芸体験工房)

清水焼の湯呑、マグカップ、扇子、土鈴、ガラス風鈴などの絵付けや、カラフルな天然石を繋いで作る念珠作りを体験できます。土鈴・ガラス風鈴・念珠は当日お持ち帰り、その他は後日発送となります。
■時間・料金:60分程度、1,200円~
■席数:最大42席

1F MARKET 京都の逸品土産が集まる

地元発の和洋菓子から漬物、カフェまで、こだわりの京都の逸品を揃えたフロア。定番の京土産から京都タワーサンド限定商品まで、京都駅周辺では京都タワーサンドでしか買えない商品もあります。◎店舗数:約20店舗(おたべ・京ばあむ、おちゃのこさいさい、京都北山 マールブランシュ、SUGITORA など)



B1F FOOD HALL 京都の食を堪能

京都を味わう食べ歩きが楽しいフードホール。地元の名店から話題の人気店が集まり、ランチ・カフェ・ディナー・バー使いまで様々な利用が可能。フロア全体で約450席あり、京都駅エリアでは余裕のある規模。各店舗の食事を持ち寄って、お酒とともにいろいろな味わいを満喫できます。◎店舗数:約18店舗(KYOTO TOWER SANDO パル、京の焼肉処 弘、ぎょうざ処 亮昌、PANCAKE ROOM など)



越前松島水族館 ECHIZEN MATSUSHIMA AQUARIUM

見て・ふれて・楽しく学べる越前松島水族館。越前松島国定公園の日本海に面した福井県坂井市の水族館です。日本海を一望できる展望レストランや、水族館グッズがいっぱいのおみやげショップも充実しています。

■館内案内図

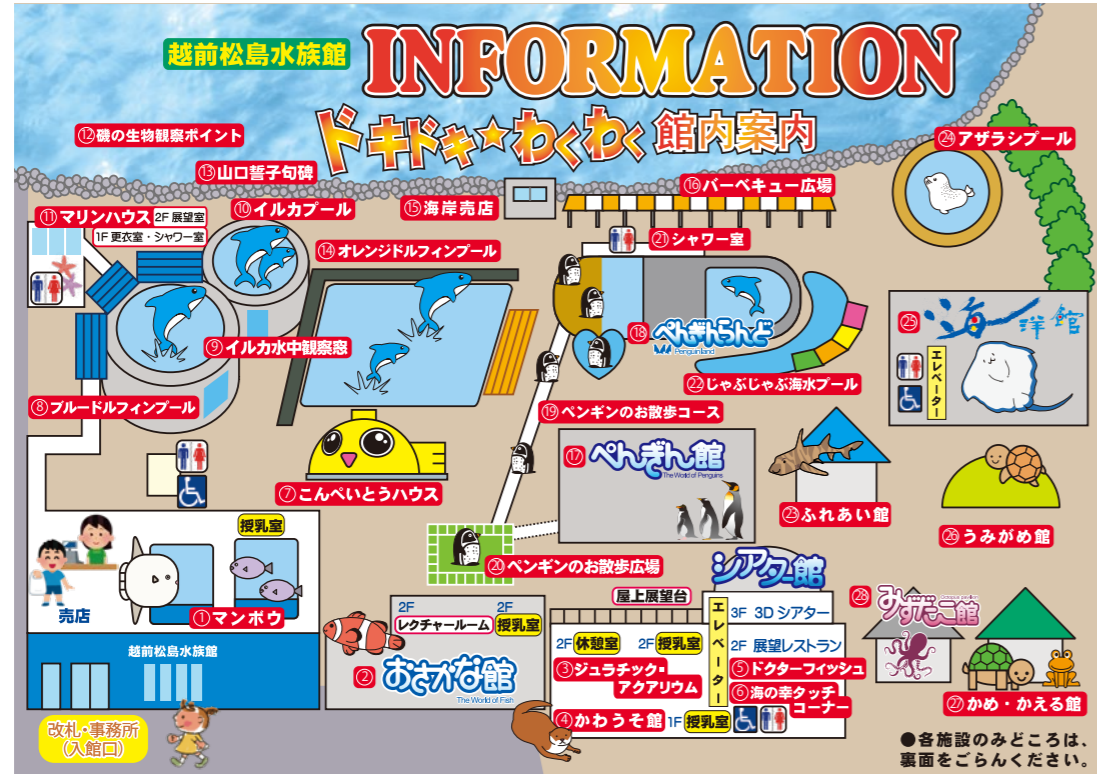

■みずだこ館



巨大タコの足に大小6基の水槽を組み込み、どなたでも大きなミズダコに触れることができます。

■海洋館

◎さんごの海



水面は透明なアクリル板で覆われていて、くつをぬいで入るリラックスフロア。夢の海面浮遊体験を。

◎海洋大水槽



エイやサメなどの大型の魚や、約3千匹のイワシの大群が見られます。

■アトラクション

◎イルカショー



バンドウイルカたちによるダイナミックで楽しいイルカショーです。

◎ペンギンのおさんぽタイム



すぐ目の前でいるいなしぐさを見ることができず。自由に写真撮影をどうぞ

◎カワウソのごはんタイム



かわいいカワウソたちのお食事の様子をじっくりご覧になれます。

■ふれあい&エサやり体験

◎じゃぶじゃぶ海水プール



魚と一緒に泳いだり、エサやりプールとしてお楽しみいただけます。

◎ウミガメエサやり



「うみがめ館」ではウミガメたちに餌をあげることができます。この他にも、リクガメや魚に餌があげられるコーナーがあります。

◎ふれあい館



本物のサメ肌、タコの吸盤など、一度は触ってみたい生き物にふれあえます。

◎アザラシとふれあい



係員からいろいろ説明を聞きながら、さわることができます。

◎海の幸タッチコーナー



越前ガニやイセエビ、ウナギなどに触ったり、マダイやメバルなどに餌をあげることができます。

◎ドクターフィッシュ



こそばゆいけど、気持ちいいドクターフィッシュによる手湯体験です。

■料金

一般料金 (消費税込)

	大人	小中学生	幼児 (3歳以上)	幼児 (3歳未満)
一般	2,200円	1,200円	600円	無料
団体 (20名以上)	1,980円	1,080円	540円	無料
団体 (100名以上)	1,760円	960円	480円	無料

年間パスポート料金 (消費税込)

	大人	小中学生	幼児 (3歳以上)	幼児 (3歳未満)
一般	5,500円	3,000円	1,500円	無料

プレミアム年間パスポート「オクトパス」 (消費税込)

30,000円

特別料金 (消費税込)

	大人	小中学生	幼児 (3歳以上)	幼児 (3歳未満)
遠足 (学校団体)	1,400円	700円	350円	—
障がい者施設・福祉高齢施設	1,100円	600円	300円	無料
各種障がい者手帳をお持ちの方				

お得な前売り回数券料金 (12枚つづり) (消費税込)

大人券	小人券：小中学生用	幼児券：3歳以上用
22,000円	12,000円	6,000円

夜間貸切プラン (消費税込)

120,000円

※イルカショー別途 30,000円 (消費税込) ※詳しくはHPでご確認ください。



■アクセス



公共交通機関 (飛行機・電車・バス)

- ◎石川県・小松空港より
レンタカーで約60分…国道8号線で加賀IC方面に約30分→国道305号線経由で約30分
- ◎JR北陸本線「芦原(あわら)温泉」駅より 京福バス：東尋坊行きで約30分…「越前松島水族館前」下車すぐ
- ◎JR北陸本線「福井」駅より
えちぜん鉄道：三国・あわら線で「あわら湯のまち」駅まで約40分→バス乗り換えで約15分
- ◎北陸新幹線「金沢」駅より 「芦原温泉」駅までJR特急で約35分→バス乗り換えで約30分
- ◎北陸新幹線「金沢」駅より
レンタカーで約60分 (高速道路利用の場合)…金沢駅～北陸自動車道「金沢西IC」まで約10分→「金沢西IC」～「加賀IC」約25分→国道305号線経由で約25分

お車

- ◎北陸自動車道「金沢IC」より 東尋坊方面に約20分
 - ◎北陸自動車道「加賀IC」より 国道305号線経由で東尋坊方面に約25分
 - ◎北陸自動車道「金沢西IC」より 「加賀IC」まで約25分→国道305号線経由で約25分
- ※駐車場を完備しています。 駐車台数：450台 (無料) ※繁忙期には近隣の臨時駐車場から無料シャトルバスを運行いたします。

〒913-0065 福井県坂井市三国町崎74-2-3 TEL:0776-81-2700 FAX:0776-82-2296

くずはゴルフリンクス KUZUHA GOLF LINKS

2019年に新規リニューアル。
樟葉駅近く約2分で本格ゴルフコースが楽しめます。
大阪・京都・滋賀からも近く、価格もリーズナブル！
ゴルフカートでフェアウェイも走行OK！



■アクセス

電車をご利用の場合 ◎京阪電車「樟葉駅」下車徒歩約2分
お車をご利用の場合 ◎名神高速「大山崎IC」から約10分
京滋バイパス「久御山淀IC」から約10分
第二京阪「京田辺松井IC」から約15分

■料金

18ホールプレー（昼食代・乗用カート代・税金等込み）	
平日	土・日・祝日
7,050円～	9,300円～

※詳しくは公式ホームページをご確認ください。

■コースレイアウト

Course Layout



■施設案内



レストラン 女性パウダールーム・脱衣室 男性浴場 コンペルーム

流通事業

京阪百貨店

守口店/ひらかた店/モール京橋店/くずはモール店/すみのどう店



京阪電車「守口市駅」「枚方市駅」「京橋駅」直結、「樟葉駅」前の4店舗と、JR学研都市線「住道駅」よりすぐの店舗の計5店で展開する百貨店。

主要コスメブランド(守口店)：SHISEIDO、Clé de Peau Beauté、DECORTÉ、FANCL、SK-II、POLA、Mama & kids ほか

京阪シティモール



京阪電車及びOsaka Metroの「天満橋駅」に直結し、「都市で暮らす人」「都市で働く人」「観光に訪れる人」向けに幅広い品揃えを提供。都市型フードマーケットや旬のファッション、豊かなライフスタイルを提案する生活雑貨や書籍、家電まで、コンパクトな館内ですべてが揃う、便利で親しみやすいモールです。

アクセス：京阪電車・Osaka Metro・大阪シティバス天満橋駅下車すぐ
主要コスメ店舗：MiSUGI / SK-II、@cosme STORE / MiSUGI(資生堂、DECORTÉ(コスメデコルテ)、グローバルカネボウ ほか)、ショップイン

主要店舗：ニトリ、エディオン、無印良品、アカチャンホンポ、ユニクロ、GU、ザ・ダイソー、成城石井 ほか

京阪モール・Kぶらっと・KiKi京橋



「京橋駅」直結の都市型のショッピング施設・京阪モールをはじめ、グルメスポットなどが充実の高架下ストリート「Kぶらっと」、バラエティ豊かな価値を発信する複合商業ビル「KiKi京橋」などを展開しています。

アクセス：京阪電車・Osaka Metro・JR京橋駅下車すぐ
主要コスメブランド：ALBION DRESSER、FANCL、M・A・C、マークスアンドウェブ、ロクシタン ほか
その他店舗：無印良品、3COINS、スターバックスコーヒー、各種ファッション・レストラン店 ほか

くずはモール



上質であることにこだわった都市型志向のファッションやインテリア、アウトドアまで、フルラインナップを揃えた高感度モール。約240の専門店と、京阪百貨店、イオンフードスタイル byダイエー、イズミヤのほか、京阪電車のミュージアムゾーン SANZEN-HIROBAも併設し、京阪グループとしてのフラッグシップともいえる施設です。

アクセス：京阪電車樟葉駅下車すぐ
主要店舗：ユニテッドアローズ グリーンレーベルリラクシング、アーバンリサーチ ドアーズ、フリークストア、ユニクロ、ABC-MART メガステージ、トイザラス、TOHOシネマス、エディオン、スポーツデポ/アルペンアウトドアーズ、ZARA、フルーツギャザリング、無印良品 ほか

GOOD NATURE STATION



2019年12月に京都・四条河原町に開業。①レストラン、食品等の物販、②化粧品・雑貨販売、③宿泊の3つのコンセプトゾーンを設定。心と体に心地よく、十人十色に手軽に楽しめる新たなライフスタイル「GOOD NATURE」を京都から世界へ発信します。

▶詳しくはP16へ

食の商店「もより市」(京阪ザ・ストア)



「地域に役立つ「いつも使いたいお店」をコンセプトとし、「自社製惣菜」「大起寿司」「こだわりパン」をはじめとする品質にこだわった「食」に加え、京阪沿線で人気のお店から隠れた銘店まで多数の魅力ある商品を集結させた「レールグルメ ～京阪沿線地場商材～」を駅で提供します。

店舗：天満橋駅・京橋駅 内・京橋駅 外・香里園駅・寝屋川市駅・枚方市駅・樟葉駅・祇園四条駅・三条駅・三条駅のれん街 ほか